

# **Futures Advanced Trading System**

## **User Guide**

期貨易

用戶指南

2021年8月26日

# 目錄

|                              |    |
|------------------------------|----|
| 1. 期貨易(FATS)程式下載、安裝及更新 ..... | 2  |
| A. 下載.....                   | 2  |
| B. 安裝.....                   | 3  |
| 2. 登入 .....                  | 5  |
| 3. 主畫面 .....                 | 7  |
| 4. 程式狀態.....                 | 8  |
| 5. 落盤操作方法.....               | 9  |
| 6. 市場資訊.....                 | 15 |
| A. 報價版面 .....                | 15 |
| B. 報價組合 .....                | 15 |
| C. 戶口持倉狀況及戶口結餘.....          | 16 |
| 7. 止蝕盤 .....                 | 17 |
| 8. 到價提示及儲存盤 .....            | 20 |
| 9. 其他功能.....                 | 23 |
| A. 按金表.....                  | 23 |
| B. 追價易.....                  | 24 |
| C. 掃貨皇.....                  | 24 |
| D. 掛盤易.....                  | 25 |
| 10. 設定 .....                 | 27 |
| 11. 訊息 .....                 | 32 |
| 12. 熱鍵 .....                 | 33 |
| 13. 圖表 .....                 | 36 |
| 14. 道瓊斯即時新聞 .....            | 39 |
| 15. 指數期權 .....               | 40 |
| 16. 外國期貨.....                | 43 |
| 17. 外國期權.....                | 47 |
| 18. 外期倉底.....                | 50 |
| 附錄 1：簡易入盤指示及程序.....          | 51 |
| 附錄 2：簡易電腦使用守則.....           | 52 |
| 附錄 3：用戶常見問題.....             | 54 |

# 1. 期貨易(FATS)程式下載、安裝及更新

## A. 下載

- i) 打開互聯網，輸入本公司主網頁：[www.poems.com.hk](http://www.poems.com.hk)
- ii) 於【[Phillip Apps](#)】點選【[交易平台資訊及下載](#)】

- iii) 點擊【[程式下載](#)】

- iv) 點擊【[按此下載 FATS 3.1 安裝程式](#)】

| FATS期貨易 |            |  |   |
|---------|------------|--|---|
| 版本      | 最後更新時間     | 程式下載   | 使用說明  |
| v3.1    | 03/11/2014 |  <a href="#">按此下載 FATS 3.1 安裝程式(.exe)</a> |  |

- v) 完成下載

## B. 安裝

- i) 打開【fats31\_setup】執行安裝程式；

fats31\_setup

- ii) 開啟檔案後，按【執行】；

- iii) 出現以下畫面後，按【Next】；

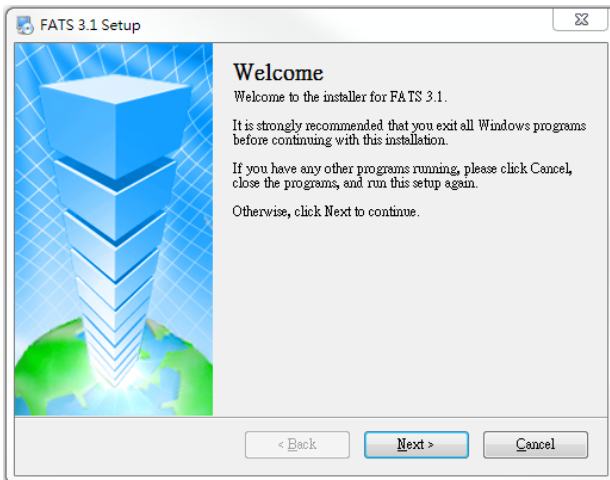

- iv) 選擇安裝文件夾，之後按【Next】；

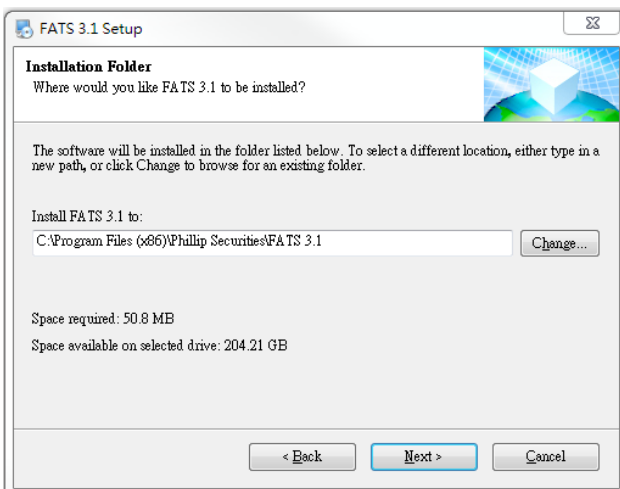

v) 選擇建立捷徑，按【Next】；

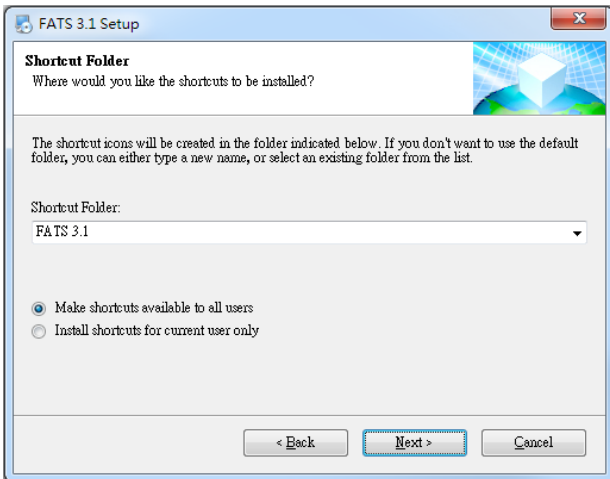

vi) 按【Next】；

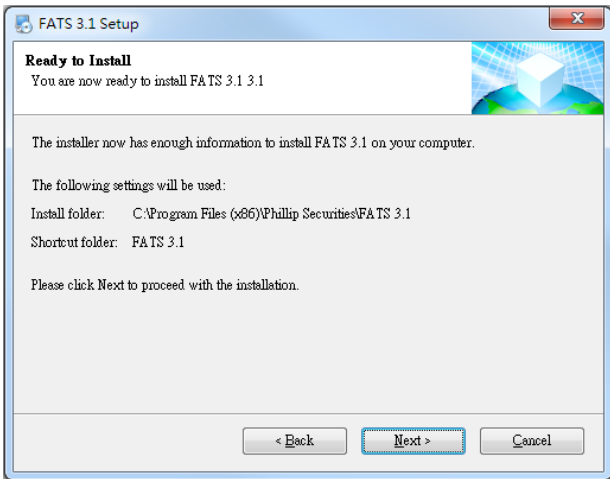

vii) 最後，安裝完畢，按【Finish】；

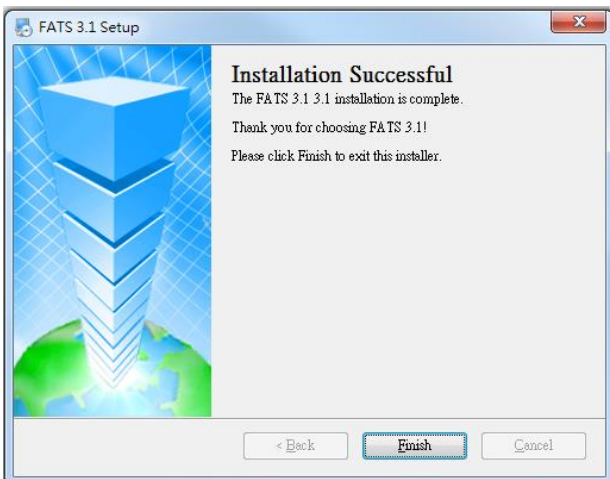

viii) 安裝完成後桌面雙擊 FATS 3.1 圖示以啟動程式。

## 2. 登入

A. 於桌面雙點擊按下【FATS 3.1】稍等幾秒；

B. 選擇【語言】，輸入【登入賬號】和【密碼】，並按【登入】；

C. 輸入【保安編碼】，按【確定】；

(PHK Key 綁定指南：<http://www.poems.com.hk/zh-hk/phillip-apps/phk-key/introduction/#FATS>)

D. 閱讀風險披露聲明，確認協議書請按【我同意】；

協議書

電子交易系統的風險

透過電子交易系統進行買賣可能帶來有關的風險，包括硬件或軟件失靈，導致交易不能根據你的指示執行。

衍生產品交易的風險

衍生工具交易的風險非常高，並不適合每一位投資者。衍生工具的價格可急升跌，你有可能損失所有甚至多於你的投資金額。

保證金買賣的風險

藉存放抵押品而為交易取得融資的虧損風險可能極大。你可能會在短時間內被要求存入額外的保證金款額。在極端市場波動下，本公司未必能聯絡你或提供足夠時間予你存錢，而你的持仓將有可能被強制平仓。

期貨及期權交易的風險

期貨或期權交易的風險非常高。你可能會承受遠高於最初保證金額的損失。備用交易指示，例如“止蝕”或“限價”指示有可能無法避免損失。市場情況可能使這些備用交易指示無法執行。

此等“止蝕”交易指示或被期貨交易所因不同原故而取消，包括：於市場波動時，該止蝕價位偏離了當日的價格上下限。你應密切留意所設定的指示，該指示可能在本公司無法及時與你聯絡的情況下被取消。

我同意      我不同意

E. 再按【確定】，稍等一會，便會進入期貨易的主畫面。

資訊

[6/5/2012 16:14:16]:期貨買賣時間表 (2012年3月5日起生效)

8:45:00 – 9:10:59 及 12:30:00 – 12:55:59 可以落限價盤 / 競價盤(AO) 及取  
; 限價盤 / 競價盤(AO)

9:11:00 – 9:12:59 及 12:56:00 – 12:57:59 不可以落限價盤，可落競價盤  
(AO)，而不可以取; 限價盤及競價盤(AO)

9:13:00 – 9:14:59 及 12:58:00 – 12:59:59 不可以落盤及取消盤，期貨市場  
進行定價

有關競價盤(AO)的使用

競價盤(AO)的輸入價是沒有指定價格，按最終參考平衡價格進行對盤，  
未成交的盤會於持續交易時段開始前自動取消。

落盤價不應偏離市價百分之五。

\* 止蝕盤於價格波動時可能延遲。

POEMS 之期權按金要求是根據香港交易所提供之組合風險按金系統(SPAN  
FILE)計算。而FATS之期權按金要求是根據該期權產品的期權金點數  
(Option Premium Style)計算。

買賣期貨或指數期權合約的虧蝕風險可以極大。在若干情況下，你所蒙  
受的虧蝕可能會超過最初存入的保證金數額。即使 你設定了備用指示  
，例如“止蝕”或“限價”等指示，亦未必能夠避免損失。市場情況可能使該  
等指示無法執行。你可能會在短時間內被要求存入額外的保證金。假如  
未能在指定的時間內提供所需數額，你的未平倉合約可能會被平仓。

如果你透過電子服務進行買賣，你便須承受 該電子服務系統帶來的風險  
，包括有關系統硬體和軟件可能會失靈的風險。系統失靈可能會導致你的  
買賣盤不能根據指示執行，甚或完全不獲執行。通過電子服務向你提  
供的市場數據和其他資訊可能是本公司從第三者獲得的，但本公司或該  
等第三者都不會保證這些數據和資訊的準確性、完整性和即時性。

確定

\* 此系統不可以多人同時使用 \*

\*\* 請注意：如需要關閉此系統，請按下右上角的“x”。若正在使用此系統時因電腦當機而異常關閉，則下次啟動此系統時有可能無法登入。屆時請與我們電子交易部聯絡。(電話：2277 6661) \*\*

### 3. 主畫面

FATS 主視窗畫面分為 5 個部分：

- (A) 報價版面
- (B) 下盤窗口
- (C) 交易狀態
- (D) 交易記錄
- (E) 持倉狀況
- (F) 產品列表
- (G) 其他產品/功能

- (A)** Points to the market data table with columns for '買(五)' through '沽(五)'.
- (B)** Points to the order entry window on the right, showing fields for '合約', '價格', and '數量'.
- (C)** Points to the '成交中' (Executing) window on the right, showing a list of active orders.
- (D)** Points to the '成交' (Completed) window on the right, showing a list of completed transactions.
- (E)** Points to the '倉庫' (Inventory) window at the bottom, showing a table of open positions.
- (G)** Points to the '市場資訊' (Market Information) section on the left, which includes a '市場資訊' table and a '參考可動用資金' (Reference Available Funds) table.

| 合約        | 開市價      | 最高價      | 最低價      | 買入價   | 沽出價   | 成交價      | 成交量 | 上日收市     | 改變     | 溢價/折價  |
|-----------|----------|----------|----------|-------|-------|----------|-----|----------|--------|--------|
| HSI_INDEX | 28240.88 | 28558.59 | 28216.09 |       |       | 28558.59 |     | 28436.84 | 121.75 |        |
| HHI_INDEX | 10481    | 10591.98 | 10471.53 |       |       | 10589.67 |     | 10562.97 | 26.70  |        |
| HSIM1     | 28426    | 28441    | 28408    | 28415 | 28418 | 28418    | 467 | 28370    | 48     | -140.6 |
| MHIM1     | 28434    | 28440    | 28408    | 28415 | 28418 | 28415    | 555 | 28370    | 45     |        |
| HSIN1     | 28322    | 28324    | 28308    | 28312 | 28316 | 28308    | 12  | 28266    | 42     | -250.6 |
| MHIN1     | 28338    | 28338    | 28310    | 28314 | 28317 | 28312    | 5   | 28266    | 46     |        |
| HTIM1     | 7877     | 7877     | 7875     | 7876  | 7893  | 7875     | 3   | 7842     | 33     | -26.5  |
| HTIN1     | 7760     | 7878     | 7750     | 7869  | 7888  | 7866     | 23  | 7838     | 28     | -35.5  |
| HHIM1     | 10536    | 10536    | 10521    | 10524 | 10526 | 10525    | 550 | 10532    | -7     | -64.7  |
| MCHM1     | 10532    | 10535    | 10522    | 10524 | 10526 | 10525    | 65  | 10532    | -7     |        |
| HHIN1     | 10460    | 10460    | 10460    | 10461 | 10463 | 10460    | 1   | 10469    | -9     | -129.7 |
| MCHN1     | 10467    | 10467    | 10465    | 10459 | 10463 | 10465    | 3   | 10469    | -4     |        |

| 未平倉合約 | HHIM1 | 189401 | HSIM1 | 102525 | HSIN1 | 1194 |
|-------|-------|--------|-------|--------|-------|------|
| 戶口    |       |        |       |        |       |      |

| 合約 | 買量 | 沽量 | 淨量 | 平均買價 | 平均沽價 | 淨價格 | 損益 |
|----|----|----|----|------|------|-----|----|
|    |    |    |    |      |      |     |    |

| 參考可動用資金 |  |
|---------|--|
| 支票      |  |
| 現金轉賬    |  |
| 現金結餘    |  |
| 賬面損益    |  |
| 可動用資金   |  |
| 透支額     |  |
| 貨幣      |  |
| 保證金限額   |  |
| 按金要求    |  |

## 4. 程式狀態

在程式的右上角顯示系統連線的三種狀態

W: 伺服器連線      P: 報價連線      O: 交易連線

W、P、O 顯示《綠色》，則代表此系統程式正常運作

**\*\* 請注意：如“W/P/O”顯示紅色，請關閉此程式，再次重新開啟FATS 3.1 \*\***

### 早市、午市開市前競價時段

| 交易時間   | 時段        | 交易規則   |
|--|-----------|--|
| 8:45:00am - 9:09:59am<br>12:30:00pm - 12:54:59pm | 開市前時段     | 可輸入、修改或取消限價盤或者競價盤  |
| 9:10:00am - 9:10:59am<br>12:55:00pm - 12:55:59   | 第一次隨機對盤時段 | <ul style="list-style-type: none"> <li>✧ 在第一次隨機對盤時段開始前，可以輸入、更改或取消限價盤或者競價盤</li> <li>✧ 在第一次隨機對盤時段開始後，只可以輸入競價盤</li> </ul> |
| 9:11:00am - 9:11:59am<br>12:56:01pm - 12:56:59pm | 開市前分配時段   | 只可輸入競價盤  |
| 9:12:00am - 9:12:59am<br>12:57:00pm - 12:57:59pm | 第二次隨機對盤時段 | <ul style="list-style-type: none"> <li>✧ 在第二次隨機對盤時段開始前，可以輸入競價盤</li> <li>✧ 在第二次隨機對盤時段開始後，不能做任何輸入或變更</li> </ul>          |
| 9:13:00am<br>12:58:00pm                          | 開市價       |  |
| 9:15:00am<br>13:00:00pm                          | 開市        |  |

## 5. 落盤操作方法

### 方法 1：

#### A. 選擇合約

按下畫面上的『市場資訊』，選擇【預設 1】或【預設 2】會顯示出恒生指數及最近兩月的大小期指報價；

提示：FATS 預設了不顯示【買賣力量棒】，如要顯示買賣力量棒，請在『設定』內選擇【顯示買賣力量棒】。

| 合約        | 開市價      | 最高價      | 最低價      | 買入價   | 沽出價   | 成交價      | 成交量   | 改變    | 溢價折價        |
|-----------|----------|----------|----------|-------|-------|----------|-------|-------|-------------|
| HSI_INDEX | 28859.02 | 28859.02 | 28258.65 |       |       | 28265.38 | 3     | 5     | -562.57     |
| HHI_INDEX | 10662.2  | 10662.2  | 10405.31 |       |       | 10407.34 | 4     | 5     | -256.05     |
| HSIN1     | 28680    | 28771    | 28096    | 28109 | 28111 | 28112    | 10736 | 0     | -518 -153.4 |
| MHIN1     | 28675    | 28770    | 28096    | 28109 | 28111 | 28110    | 55699 | 28630 | -520        |
| HSIQ1     | 28672    | 28672    | 28047    | 28047 | 28051 | 28047    | 642   | 28569 | -522 -218.4 |
| MHIQ1     | 28685    | 28708    | 28050    | 28046 | 28050 | 28050    | 707   | 28569 | -519        |
| HTIN1     | 8075     | 8119     | 7859     | 7860  | 7862  | 7861     | 5633  | 8121  | -260 -6.5   |
| HTIQ1     | 8028     | 8034     | 7883     | 7861  | 7864  | 7884     | 57    | 8122  | -238 16.5   |
| HHIN1     | 10570    | 10632    | 10324    | 10329 | 10330 | 10330    | 65243 | 10571 | -241 -76.7  |
| MCHN1     | 10587    | 10631    | 10325    | 10329 | 10330 | 10330    | 7677  | 10571 | -241        |
| HHIQ1     | 10586    | 10586    | 10315    | 10317 | 10319 | 10322    | 1939  | 10563 | -241 -84.7  |
| MCHQ1     | 10566    | 10592    | 10319    | 10316 | 10319 | 10325    | 221   | 10563 | -238        |

報價組合 1-6  
(詳情請參考  
第 14 頁的  
【報價組合】)

高水 / 貼水

#### B. 檢視報價

可直接於「合約」選擇所需的合約，所選擇的合約會於報價欄顯示。假設選擇“HSIN1”，該編號為 2021 年 7 月大期，畫面顯示如下：

\*\* 左邊紅色的為買方，右邊藍色為賣方 \*\*

| 合約   | HSIN1 | 找    | 顯示    | HSIN1 - 七月-2021-大期 |       |      |       |       |       |       |       |       |       |      |       |      |       |      |       |
|------|-------|------|-------|--------------------|-------|------|-------|-------|-------|-------|-------|-------|-------|------|-------|------|-------|------|-------|
| 上日收市 | 29142 | 開市價  | 29180 | 最高價                | 29180 | 最低價  | 28778 | 最新成交價 | 28846 | 最新成交量 | 1     | 全日成交量 | 87594 | 莊家問價 |       |      |       |      |       |
| 買(五) | 28817 | 買(四) | 28820 | 買(三)               | 28822 | 買(二) | 28825 | 買(一)  | 28840 | 沽(一)  | 28869 | 沽(二)  | 28870 | 沽(三) | 28875 | 沽(四) | 28880 | 沽(五) | 28885 |
|      | 6     |      | 1     |                    | 10    |      | 2     |       | 1     |       | 1     |       | 8     |      | 2     |      | 2     |      | 4     |

\*\* 當選擇小型期貨報價時，報價欄會出現『M』字 \*\*

| 合約   | MHIM1 | 找    | 顯示    | MHIM1 - 六月-2021-小期 |       |      |       |       |       |       |       |       |       |      |       |      |       |      |       |
|------|-------|------|-------|--------------------|-------|------|-------|-------|-------|-------|-------|-------|-------|------|-------|------|-------|------|-------|
| 上日收市 | 29224 | 開市價  | 29223 | 最高價                | 29260 | 最低價  | 29050 | 最新成交價 | 29065 | 最新成交量 | 1     | 全日成交量 | 7387  | 莊家問價 |       |      |       |      |       |
| 買(五) | 29060 | 買(四) | 29061 | 買(三)               | 29062 | 買(二) | 29063 | 買-M   | 29064 | 沽-M   | 29065 | 沽(二)  | 29066 | 沽(三) | 29067 | 沽(四) | 29068 | 沽(五) | 29069 |
|      | 5     |      | 45    |                    | 56    |      | 96    |       | 15    |       | 6     |       | 115   |      | 55    |      | 46    |      | 40    |

### C. 輸入交易指示

『入盤』位置便會出現該合約名稱最新成交價及預設數量，輸入戶口，然後再按【買入】或【沽出】，便可進行買賣。

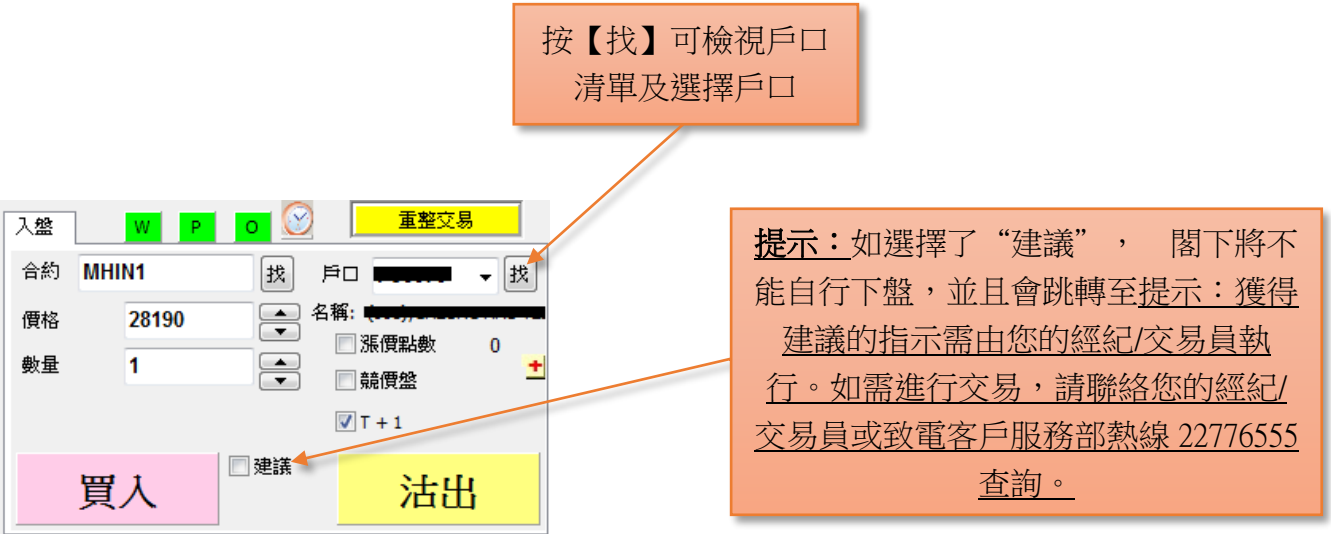

按【找】可檢視戶口清單及選擇戶口

提示：如選擇了“建議”，閣下將不能自行下盤，並且會跳轉至提示：獲得建議的指示需由您的經紀/交易員執行。如需進行交易，請聯絡您的經紀/交易員或致電客戶服務部熱線 22776555 查詢。

\*\* 注意：在【戶口】空格輸入 6 個數字的期貨戶口號碼 \*\*  
\*\* 如少於 6 個數字，請於賬戶前面加 P 或 M \*\*

## 方法 2：

### A. 入盤窗口

於『入盤』窗口的合約右方按下【找】；

### B. 尋找合約

在『尋找合約』畫面上，按【代號】→【月份】→【年份】→【篩選】，選擇你想檢視的期貨、期權合約，按下【確定】；

### C. 輸入交易指示

只需把滑鼠在五口報價內的任何一個價中左按一次，入盤中的合約、價格及數量會自動填上。然後輸入戶口號碼，再按【買入】或【沽出】，便可進行買賣。

如合約沒有價格顯示，  
可按【莊家問價】

| 高價   | 最低價   | 最新成交價 | 最新成交量 | 全日成交量 | 莊家問價 |
|------|-------|-------|-------|-------|------|
| 3197 | 28149 | 28191 | 3     | 1199  |      |

| 買(二)  | 買-M   | 沽-M   | 沽(二)  | 沽(三)  | 沽(四)  | 沽(五)  |
|-------|-------|-------|-------|-------|-------|-------|
| 28189 | 28190 | 28192 | 28193 | 28194 | 28195 | 28196 |
| 6     | 5     | 4     | 4     | 7     | 27    | 4     |

#### D. 落盤核實

完成輸入戶口號碼、合約、價格，並按【買入】或【沽出】，其後，當出現『落單信息』畫面，閣下在確認下單資料後便可按【確定】來進行落盤。

|      |                     |
|------|---------------------|
| 代號   | HSIN1               |
| 價格:  | 28222               |
| 數量:  | 1                   |
| 時間:  | 2021-07-02 19:13:44 |
| 戶口:  | [Redacted]          |
| 戶口名稱 | [Redacted]          |

買入

繼續落單?

確定 取消

#### E. 重整交易

如閣下所下的盤並未在交易狀態或交易記錄中顯示『已掛牌』或『已成交』，即電腦可能出現短暫掛機情況，閣下可按右上角的【重整交易】按鈕。

入盤

W P O

重整交易

合約 [ ] 找 戶口 [ ] 找

價格 [ ] 名稱: [ ]

數量 [ ]

漲價點數 0

競價盤

T+1

買入  建議 沽出

\*\* 若情況持續，可致電 2277 6661 查詢成交狀況 \*\*

## F. 檢視交易狀態

I. 上方為已掛牌/未完成的交易：  
若資金足夠，會在『成交中』中顯示；  
若資金不足，會在『等待處理』中顯示。

II. 下方為完成交易情況，在『成交』的視窗內，客戶可檢視即日已被執行或已取消的交易。狀態為被拒絕的交易，客戶可移動拖條查閱原因：  
選擇【我的交易】只會顯示屬於閣下在FATS 輸入的指令。  
選擇【已成交】只會顯示已完成的交易。

\*\* 紅色=買入 黃色=賣出 灰色=交易失敗 \*\*

## G. 更改/取消買賣盤

如於『已掛盤』的交易按兩下，則會出現下方的視窗，可以執行更改或取消該交易。  
在這窗口中可以更改下單價格及數量，但落單數量則只可以減少而不可以增加。  
更改後，按【更改】來確認，亦可按【移除】取消下單或按【x】取消更改。

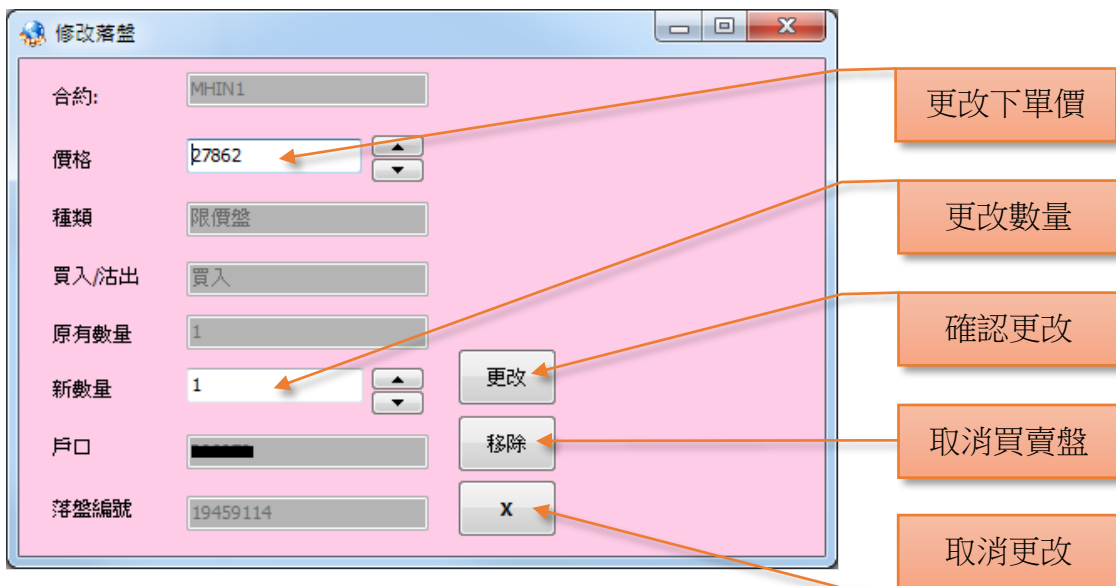

## H. 重複下單指令警告

如在『設定』中沒有選擇『不使用重複下單指令警告』，當你所下的指令與上一個重複時（同合約、同價、同張數），則會出現下方的訊息。

# 是項措施助您更有效的管理下錯盤的風險 #

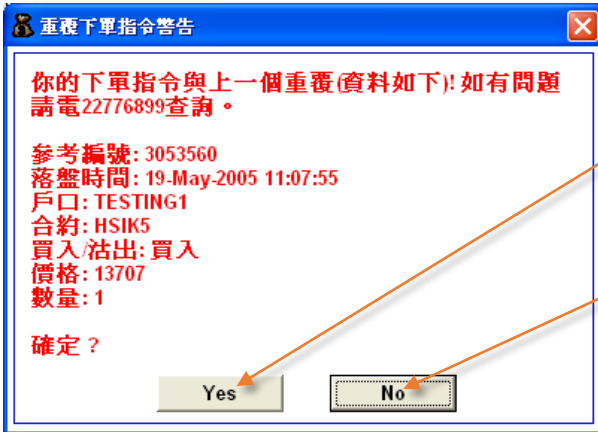

確認“重複”落盤

取消“重複”落盤

\*\* 如不希望出現有關警告，可在設定中選擇【不使用重複下單指令】\*\*

## I. 儲存交易記錄（『列印』鍵的使用）

i) 如要輸出交易記錄檔案，可按【列印】及【確定】。

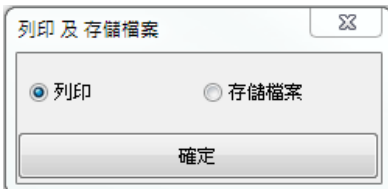

ii) 如儲存在電腦硬體，可按【存儲檔案】及【確定】，然後更改檔名及按【存檔】。

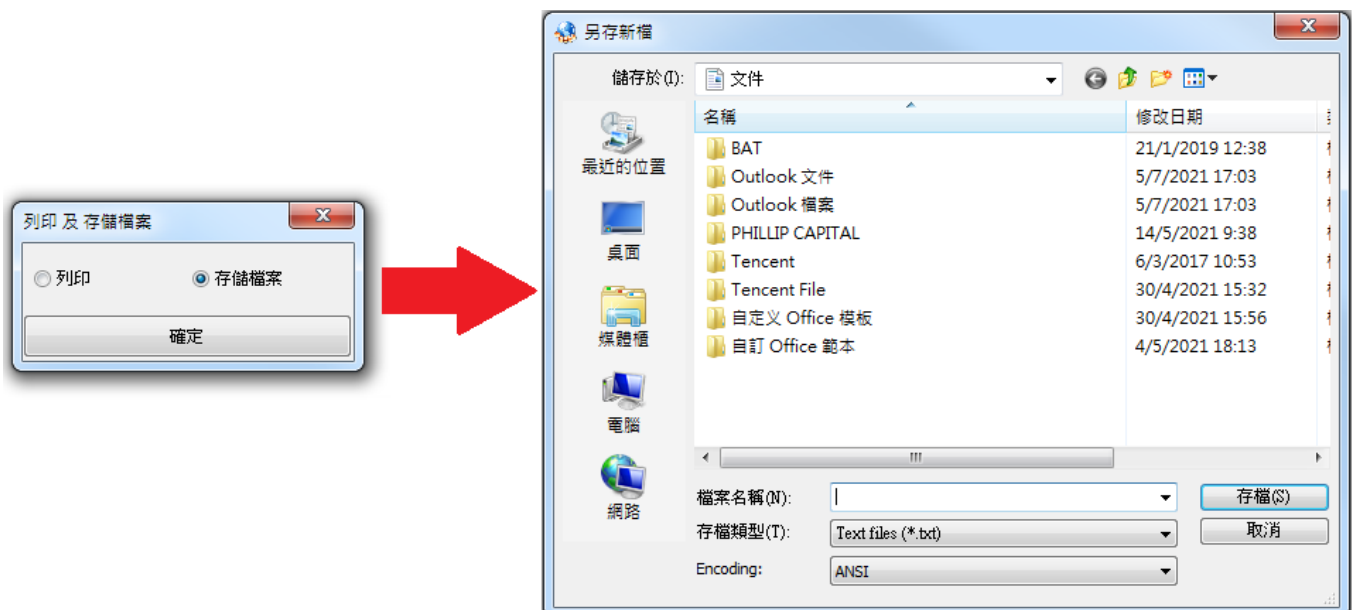

## 6. 市場資訊

### A. 報價版面

按下畫面上的『市場資訊』，並選擇【預設 1】或【預設 2】，便會顯示即月及下月恒生大小型指數期貨、國期大小型指數期貨報價。

| 熱鍵   | 到價提示 | 止蝕盤  | 圖表   | 訊息 | 道瓊斯即時新聞 |
|------|------|------|------|----|---------|
| 市場資訊 | 期權   | 外國期貨 | 外國期權 | 外匯 | 外期倉底    |

| 合約        | 開市價      | 最高價      | 最低價      | 買入價   | 沽出價   | 成交價      | 成交量   | 上日收市     | 改變     | 溢價折價   |
|-----------|----------|----------|----------|-------|-------|----------|-------|----------|--------|--------|
| HSI_INDEX | 27694.03 | 27927.52 | 27612.69 |       |       | 27925.11 |       | 27515.24 | 409.87 |        |
| HHI_INDEX | 9995.71  | 10085.89 | 9964     |       |       | 10085.09 |       | 9945.73  | 139.36 |        |
| HSIN1     | 27635    | 27931    | 27593    | 27920 | 27923 | 27920    | 32485 | 27531    | 389    | -5.3   |
| MHIN1     | 27640    | 27931    | 27592    | 27920 | 27922 | 27920    | 24848 | 27531    | 389    |        |
| HSIQ1     | 27607    | 27850    | 27538    | 27856 | 27860 | 27815    | 154   | 27468    | 347    | -110.3 |
| MHIQ1     | 27574    | 27866    | 27537    | 27855 | 27860 | 27866    | 344   | 27468    | 398    |        |
| HTIN1     | 7517     | 7609     | 7509     | 7606  | 7609  | 7609     | 1695  | 7529     | 80     | -14.1  |
| HTIQ1     | 7531     | 7578     | 7528     | 7606  | 7611  | 7578     | 15    | 7526     | 52     | -45.1  |
| HHIN1     | 9991     | 10079    | 9953     | 10075 | 10076 | 10076    | 15573 | 9960     | 116    | -8.6   |
| MCHN1     | 10000    | 10078    | 9955     | 10074 | 10076 | 10075    | 2558  | 9960     | 115    |        |
| HHIQ1     | 9981     | 10042    | 9947     | 10060 | 10063 | 10042    | 87    | 9944     | 98     | -42.6  |
| MCHQ1     | 9977     | 10060    | 9945     | 10059 | 10063 | 10060    | 74    | 9944     | 116    |        |

### B. 報價組合

在『市場資訊』的右方按【設定個人報價組合】，打開『個人報價組合』設定版面。

按【代號】→【月份】→【年份】→【篩選】/【全部顯示】，在左方合約清單選擇你想加入至報價組合的期貨、期權合約，並按【增加】；

如要移除已新增的合約，可於右方的列表中選擇指定合約，然後按【移除】；

如想重新設定組合內所有的合約，可按右下方的【全部移除】。

完成設定後可按【關閉】。

合約清單

每組報價組合可  
容納 10 張合約

返回報價視窗便可檢視自設報價組合：

| 合約    | 開市價  | 最高價    | 最低價    | 買入價    | 沽出價    | 成交價    | 成交量 | 改變 | 溢價/折價 |
|-------|------|--------|--------|--------|--------|--------|-----|----|-------|
| WXBQ1 | 135  | 135.9  | 134.19 | 133.05 | 133.29 | 134.19 | 3   | 8  | -0.99 |
| AACQ1 | 54.5 | 54.5   | 54.5   | 53.46  | 53.58  | 54.5   | 4   | 1  | 1.29  |
| TCHQ1 | 537  | 561.04 | 537    | 558.66 | 559.49 | 557.26 | 36  | 2  | 24.24 |

FATS 可設置  
6 個報價組合

### C. 戶口持倉狀況及戶口結餘

| 合約         | 買量 | 沽量  | 淨量   | 平均買價    | 平均沽價     | 淨價格      | 損益        |
|------------|----|-----|------|---------|----------|----------|-----------|
| HHI15400X7 | 13 | 0   | 13   | 640.00  | 0.00     | 640.00   | -3991.00  |
| HHI27      | 0  | 126 | -126 | 0.00    | 16427.33 | 16427.33 | -97230.00 |
| HSI25000X7 | 0  | 200 | -200 | 0.00    | 542.18   | 542.18   | 56435.00  |
| HSI25200X7 | 5  | 0   | 5    | 908.00  | 0.00     | 908.00   | 2025.00   |
| HSI25400X7 | 20 | 0   | 20   | 1035.00 | 0.00     | 1035.00  |           |

選擇【隱藏】或  
【顯示】現金結  
餘、可動用資金及  
按金要求等資料。

#### ① 戶口持倉狀況

**只顯示即日交易：**若選擇【只顯示即日交易】，就只能查看即日所做之交易；如查閱倉底，請不要選擇【只顯示即日交易】；

**P/L：**在平均價頁中，可看預設的“P/L”，倉底會顯示所持合約的損益點數。

如在“P/L”格中選擇“HSI DELTA”，所顯示的“損益”會變為所持合約的 DELTA 值，最後一項會轉為整個持倉的 DELTA 總值。

\*\* 注意：所用的 DELTA 是以香港交易所上一交易日的 SPAN 所計算 \*\*

\*\* 若即時的市況有所波動，所顯示的 DELTA 會與實際的 DELTA 有所差異，敬請留意 \*\*

#### ② 倉底

|       |                                    |
|-------|------------------------------------|
| 支票    | 以支票方式存入戶口                          |
| 現金轉帳  | 轉數記錄                               |
| 現金結餘  | 上日交易剩餘現金，加『支票』及『現金轉帳』數額            |
| 帳面損益  | 即日買賣交易之帳面損益 (不包括手續費)               |
| 可動用資金 | 可供買賣數額 (現金結餘加帳面損益)                 |
| 按金要求  | 倉底需要的按金要求；<br>如可動用資金未符合按金要求，會被追收按金 |

## 7. 止蝕盤

FATS 有提供 3 種『止蝕盤』入盤方式：【伺服器-止蝕盤】、【簡單止蝕盤】及【進階止蝕盤】。  
在畫面空格輸入止蝕盤【條件】及【入盤】信息並新增止蝕盤，當目標價被觸及，系統會即時發出聲響以作提示。

| 合約    | 比較     | 價格    | 戶口         | 合約    | 價格    | 買量 | 沽量 | 考慮時間 | OCO | 伺服器 | 輸入者        | T+1 |
|-------|--------|-------|------------|-------|-------|----|----|------|-----|-----|------------|-----|
| MHIN1 | 成交價 >= | 29000 | [redacted] | MHIN1 | 29030 | 1  |    | 60   |     | N   | [redacted] | T   |
| MCHN1 | 成交價 <= | 10100 | [redacted] | MCHN1 | 10070 |    | 1  | 60   |     | N   | [redacted] | T   |

### A. 簡單止蝕盤

例：如閣下於 28,900 沽一張恒指期貨合約，而閣下想 **a** 成交價大於或等於 29,000 後，**b** 買入止蝕 (Buy Stop)，**c** 加上 30 點漲價點數的差價即 29,030 以確保得到合約，並 **d** 有 60 秒鐘考慮時間，閣下可參考下圖的輸入方法作『止蝕盤』，然後按【增加】，系統下方會出現已下達的止蝕盤資料；當然閣下亦可於止蝕盤種類選擇進行賣出止蝕(Sell Stop)。

可選擇【買入止蝕】或【沽出止蝕】

於夜期時段使用

新增止蝕盤

### B. 進階止蝕盤

例：如閣下於 28,900 沽一張恒指期貨合約，閣下想 **a** 成交價大於或等於 29,000 後做 **b** 買入止蝕 (Buy Stop)，並加上 30 點的差價 **c** 即價格 29,030 以確保得到合約，並 **d** 有 60 秒鐘考慮時間，閣下可參考下圖的輸入方法作『止蝕盤』，並按【增加】及確定新增止蝕盤。

### \*\*\* 使用止蝕(簡單/進階)提示 \*\*\*

落盤前，用戶需明白使用網上交易服務協議下之電子服務風險聲明。  
若用戶關閉此系統，止蝕盤則不會執行。

### C. 伺服器-簡單止蝕盤

若選用伺服器止蝕功能，入盤不設考慮時間作確認，未完成的指令只會於當日有效。

#### D. 更改/移除止蝕盤

如要更改或移除止蝕盤，閣下可於止蝕盤列表中選取相關指令並按下【更改】或【移除】，亦可於指令點擊左鍵兩下進入更改版面。

| 伺服器-止蝕盤 |        |       |        |       |       |      |    |      |     |     |        |     |
|---------|--------|-------|--------|-------|-------|------|----|------|-----|-----|--------|-----|
| 條件      |        |       | 入盤     |       |       | 重盤交易 |    |      | 更改  |     |        | 移除  |
| 合約      | 比較     | 價格    | 戶口     | 合約    | 價格    | 買量   | 沽量 | 考慮時間 | OCO | 伺服器 | 輸入者    | T+1 |
| HSIN    | 成交價 <= | 27726 | ██████ | HSIN1 | 27777 |      | 1  | 120  |     | N   | ██████ | T   |

更改止蝕盤視窗：

#### E. 止蝕盤到價通知

如市價觸及止蝕盤的條件，就會出現如下畫面。按下【Send Order】會立即執行止蝕盤，【Don't Send】則會取消。

\*\* 如在預設時限內沒有指示，則止蝕盤會自動執行 \*\*

#### F. 交易狀態

成功落盤後，閣下可於交易狀態視窗中檢視訂單狀態。如要修改《未成交的盤》，在訂單上點擊左鍵兩下便可作【更改】或【移除】。

修改數量只可以減少，不可以增加

## 8. 到價提示及儲存盤

按下畫面上的『到價提示』，便會出現如下畫面。視窗左方為【到價提示】功能，右方為【儲存盤】功能。

### A. 到價提示

- i) **新增到價提示**：輸入“合約編號”、“買入價/沽出價/成交價”、比較“>= / <=”（例：買入價 >= 目標價）、目標價及戶口，按【增加並儲存】，並按確定；

**到價提示**

條件

合約: HSIN1 [找]

買/沽/成交: 成交價

比較: >=

目標價: 28080

戶口: [找]

**增加並儲存**

FATS

確定?

**是(Y)** 否(N)

| 最高價   | 最低價   | 最新成交價 | 最新成交量 |
|-------|-------|-------|-------|
| 27720 | 27200 | 27272 | 1     |
| 買(二)  | 買(一)  | 沽(一)  | 沽(二)  |
| 254   | 27255 | 27258 | 27277 |
| 1     | 1     | 2     | 1     |

買 = 買入價(一)  
沽 = 沽出價(一)  
成交 = 最新成交價

ii) 到價提示列表：成功新增後可於到價提示列表檢視；

條件

更改 移除

| 合約    | 比較     | 目標價   | 戶口     |
|-------|--------|-------|--------|
| HSIN1 | 成交價 >= | 28080 | ██████ |

iii) 更改到價提示：閣下可於到價提示列表中選取指令點擊左鍵兩下進入更改版面，並根據個人需要【更改】或【移除】相關指令。

更改到價提示

條件

合約

戶口

買/沽/成交

比較

目標價

更改 移除 關閉

確認更改指令

移除到價提示

取消更改

iv) 到價提示視窗：當市價觸及到價提示的條件，就會出現如下方畫面。

到價提示

到價提示

HSIN1      成交價      28080      >=      目標價      28080

戶口      ██████      電話      ██████

關閉

**\*\* 提示 \*\***

【到價提示】只是一個聲效提示，並不能進行即時落盤。

B. 儲存盤

i) **新增儲存盤**：於方格內輸入儲存盤入盤資料，按【增加並儲存】，並按確定；

ii) **儲存盤列表**：成功新增後可於儲存盤列表檢視；

iii) **更改或移除儲存盤**：在儲存盤列表中選取相關指令，並根據個人需要按【更改】進入更改版面，或按【移除】移除相關指令。更改儲存盤版面如下：

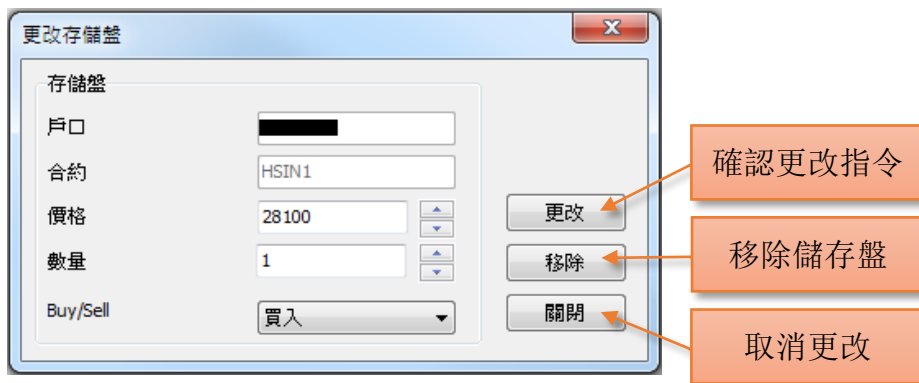

iv) **落單確認頁面**：如在儲存盤點擊左鍵兩下，便會進入落單確認頁面，閣下可按【確定】繼續下單，或按【取消】取消下單。

## 9. 其他功能

除以上基本功能外，FATS 亦具備其他卓越功能包括：

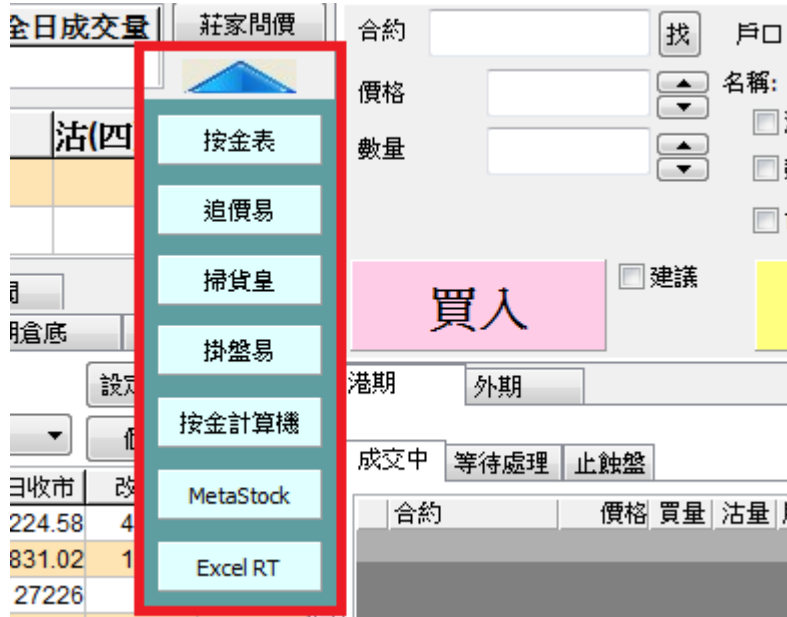

### A. 按金表

點擊  選擇【按金表】，按一下合約便可查詢該合約的【每張按金】及【總按金】的金額。

- Contract Code:** HSI (Selected)
- Month:** 七月 (Selected)
- Year:** 2021 (Selected)
- Contract Type:** 期貨 (Selected), 認購期權, 認沽期權

The main table displays the following data:

| 合約名稱  | 上日收市價 | Delta | 按金     |
|-------|-------|-------|--------|
| HSIN1 | 27226 | 1     | 124222 |
| MHIN1 | 27226 | 0.2   | 24844  |
| HHIN1 | 9831  | 1     | 45952  |
| HTIN1 | 7319  | 1     | 34115  |
| MCHN1 | 9831  | 0.2   | 9190   |

At the bottom of the window, the following summary information is displayed:

- 合約代號: HSIN1
- 每張按金: 124222
- 合約數量: 1
- 總按金: 124222

Callouts in the image point to the following features:

- 選擇月份及年份 (Month and Year Selection)
- 選擇期貨/認購期權/認沽期權 (Contract Type Selection)
- 選擇期貨或股票期貨 (Contract Code Selection)
- 選擇合約數量 (Contract Quantity Selection)

## B. 追價易

特設 4 個『追價易』功能視窗，全面覆蓋各種產品，熱鍵操作【一按】追價，即時進行交易指令，讓您更快捷地把握每個投資機會。

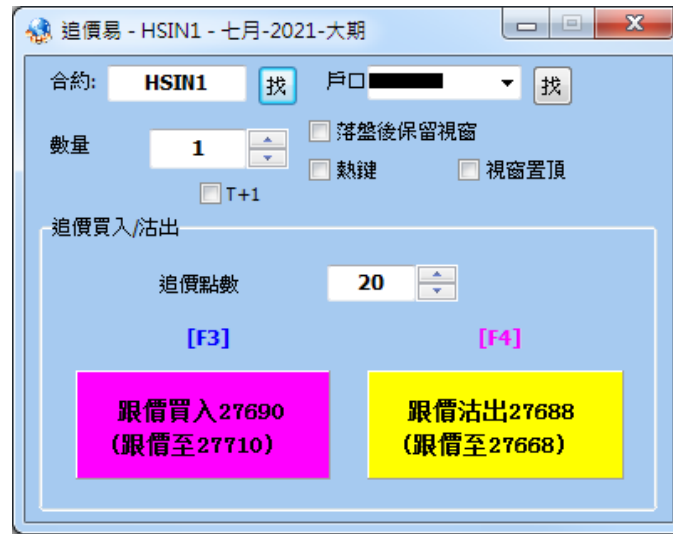

## C. 掃貨皇

在『市場資訊』選取有興趣的期貨合約，例如 八月大期，點擊  並選擇【掃貨皇】，輸入自己的賬戶號碼。

**a. 輸入戶口號碼**

**b. 在正常時段選擇【T+1】，**  
排盤會掛到【T+1】時段；  
在夜期時段(17:15PM)後掛  
盤，則必須選擇【T+1】。

**d. 選擇【價格】或【數量】：**  
只會成交所選擇的數量的成交價  
(e.g. 25829 成交 6 張)

**c. 取消【暫停交易】**

**e. 選擇【累計】：**  
會把所選擇的價格之前所有排盤全  
部成交(e.g. 25829 前的所有價格張  
數 18 張全部成交)

勾選【視窗置頂】  
會使浮窗停留在最上面

| 買入價 |       |    | 沽出價 |    |       |    |    |
|-----|-------|----|-----|----|-------|----|----|
|     | 價格    | 數量 | 累計  |    | 價格    | 數量 | 累計 |
| B1  | 25832 | 4  | 4   | A1 | 25835 | 2  | 2  |
| B2  | 25831 | 3  | 7   | A2 | 25837 | 3  | 5  |
| B3  | 25830 | 5  | 12  | A3 | 25838 | 5  | 10 |
| B4  | 25829 | 6  | 18  | A4 | 25839 | 6  | 16 |
| B5  | 25828 | 3  | 21  | A5 | 25840 | 4  | 20 |

\*\* 注意：【買入價】和【沽出價】的排盤和主畫面(A)報價版面的排盤相似 \*\*

\*\* 比如 B1 的價格和買(一)的價格一樣，會是一個【沽出盤】 \*\*

### D. 掛盤易

在『市場資訊』選取有興趣的期貨合約，例如 八月大期，點擊  並選擇【掛盤易】。  
輸入賬戶號碼，然後點擊 ，不勾選【暫停交易】，便可以開始落盤。

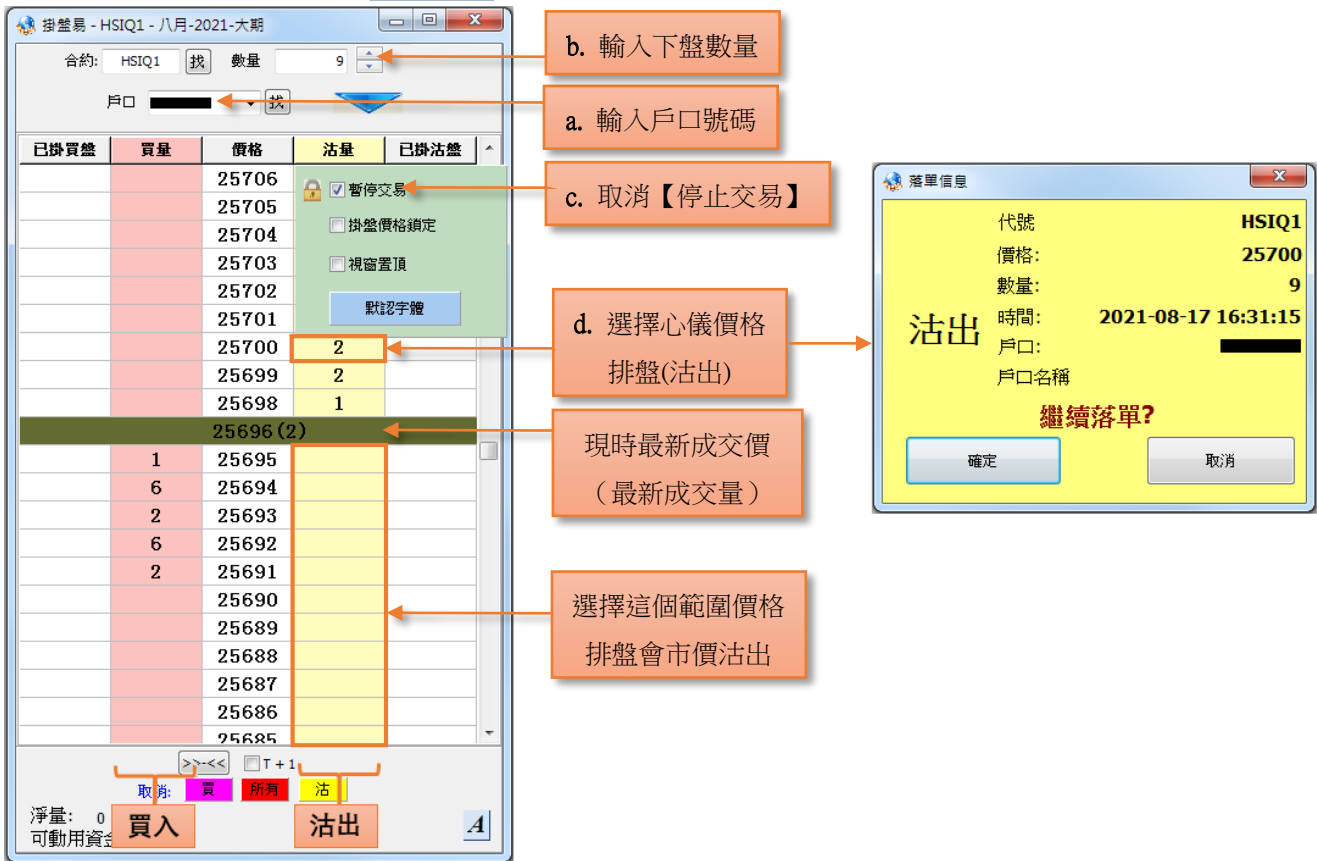

**b. 輸入下盤數量**

**a. 輸入戶口號碼**

**c. 取消【停止交易】**

**d. 選擇心儀價格 排盤(沽出)**

現時最新成交價 (最新成交量)

選擇這個範圍價格 排盤會市價沽出

### E. 按金計算機

**加入合約**：如右圖所示，進入【按金計算機】版面，在【加入合約】按【找】，選擇合約、買入 / 沽出 及 數量，並按【加入合約】，反之，則按【減少合約】，然後按【計算按金】，下方將會顯示已輸入合約張數的總按金要求。

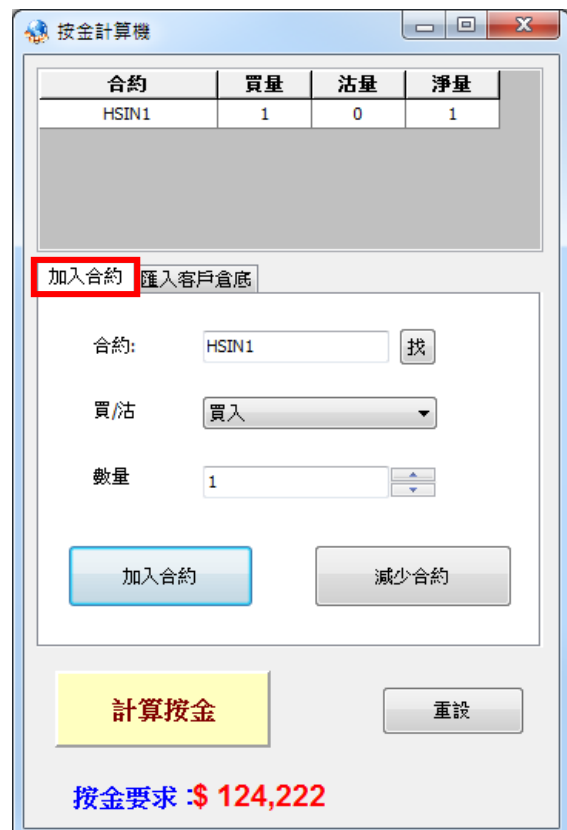

| 合約    | 買量 | 沽量 | 淨量 |
|-------|----|----|----|
| HSIN1 | 1  | 0  | 1  |

加入合約 匯入客戶倉底

合約: HSIQ1 找

買/沽: 買入

數量: 1

加入合約 減少合約

計算按金 重設

按金要求: \$ 124,222

**匯入倉底**：在【匯入客戶倉底】按【找】，選擇賬戶，並按【匯入客戶倉底】，然後按【計算按金】，下方將會顯示倉底的總按金要求。

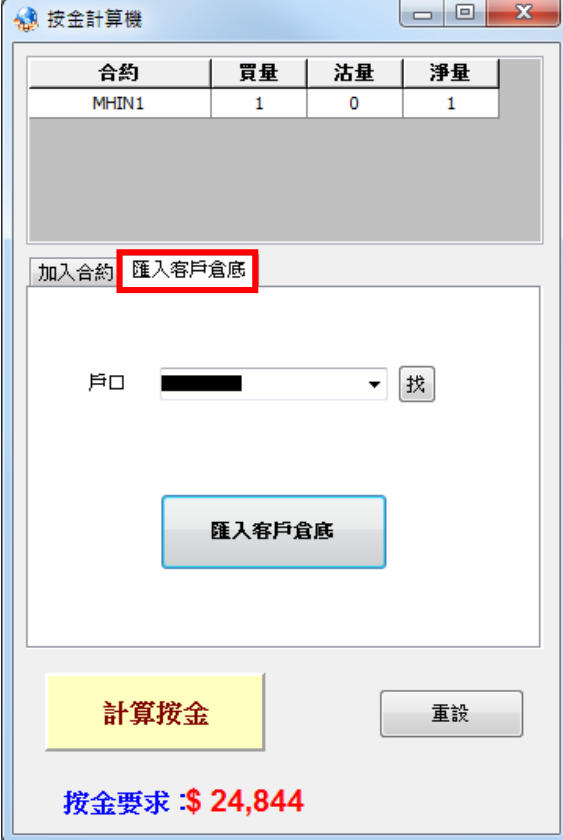

| 合約    | 買量 | 沽量 | 淨量 |
|-------|----|----|----|
| MHIN1 | 1  | 0  | 1  |

加入合約 **匯入客戶倉底**

戶口  找

**匯入客戶倉底**

**計算按金** **重設**

**按金要求: \$ 24,844**

## 10. 設定

按『設定』進入設定界面：

### A. 預設數量

為每次下單時的預設合約數量。

### B. 最大預設數量

為每次下單時的最大數，由輝立期貨部因應客戶狀況而決定。

### C. 漲價點數

是設定所需要預留的差額以獲得合約。

#### D. 顯示成交視窗

選擇顯示成交視窗則成交後會出現提示。

#### E. 聲音模式

選擇聲音模式則每次到價提示及成交後都會發出聲響。

#### F. 市價偏差警告

#### G. 市價偏差警告(股票期貨)

可以設定當輸入價超出市價某個點數或百分比時發出警告。如要使用該功能只要在小正方形選擇點數或百分比，亦可留空小正方形關閉此功能。

例如：如果在小方格  內輸入 100，當輸入價與市價相差超過 100 點時，系統便會發出如下方的提示。

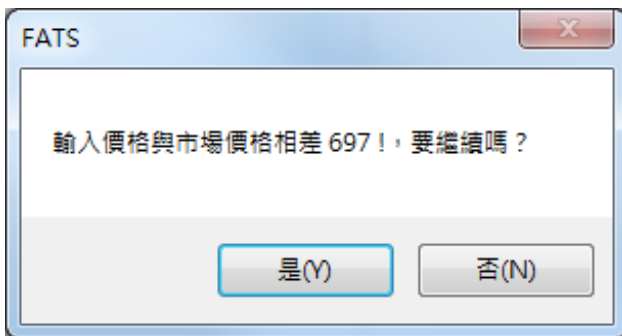

#### H. 不使用 重複下單指令警告

如在『設定』中沒有選擇『不使用重複下單指令警告』，當閣下所下的指令與上一個重複時（同合約、同價、同張數），則會出現下方的訊息。

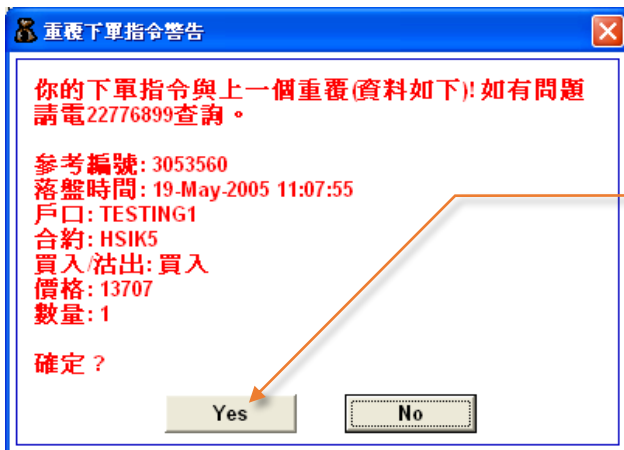

確認“重複”落盤

# 是項措施助您更有效的管理下錯盤的風險 #

### I. 不使用 下單指令核實

如在『設定』中沒有選擇【不使用下單指令核實】，當閣下所下的指令，會出現左面的訊息，再一次確定落盤下單。

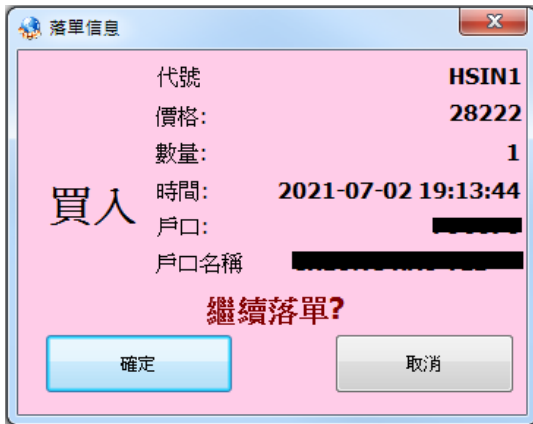

### J. 顯示買賣力量棒

FATS.NET 的預設是不顯示買賣力量棒，如要顯示買賣力量棒，請在『設定』內，選擇【顯示買賣力量棒】。

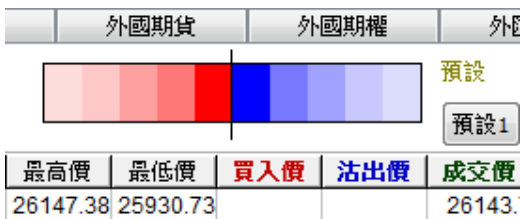

### K. 使用滑鼠輪

選擇【使用滑鼠輪】此設定，可在落盤時，無需使用鍵盤輸入價格及數量。

### L. 記錄全日成交

選擇【記錄全日成交】，在【市場資訊】點擊合約，會出現每次交易紀錄的視窗。

| 時間       | 成交價   | 買入    | 沽出    | 量 | 交易來源 |
|----------|-------|-------|-------|---|------|
| 10:46:48 | 25971 | 25969 | 25971 | 1 |      |
| 10:46:47 | 25971 | 25969 | 25971 | 1 |      |
| 10:46:47 | 25971 | 25969 | 25971 | 1 |      |
| 10:46:47 | 25971 | 25969 | 25971 | 1 |      |
| 10:46:46 | 25970 | 25969 | 25972 | 1 |      |
| 10:46:45 | 25971 | 25971 | 25973 | 1 |      |
| 10:46:45 | 25972 | 25974 | 25975 | 1 |      |
| 10:46:44 | 25972 | 25974 | 25975 | 1 |      |
| 10:46:44 | 25972 | 25974 | 25975 | 1 |      |
| 10:46:44 | 25972 | 25974 | 25975 | 1 |      |
| 10:46:44 | 25973 | 25974 | 25975 | 1 |      |
| 10:46:43 | 25974 | 25969 | 25972 | 1 |      |
| 10:46:43 | 25972 | 25974 | 25976 | 1 |      |
| 10:46:42 | 25972 | 25974 | 25976 | 1 |      |
| 10:46:42 | 25972 | 25974 | 25976 | 1 |      |
| 10:46:42 | 25972 | 25974 | 25976 | 1 |      |

M. 點擊以顯示已掛牌合約價格

N. 點擊以顯示已成交合約價格

如在『已掛牌』/『已成交』出現的交易，可以向這些指令，點擊兩次，在系統左上方，會出現該合約的最新紀錄。

|       |       |       |       |                    |       |       |       |       |        |      |
|-------|-------|-------|-------|--------------------|-------|-------|-------|-------|--------|------|
| 合約    | MHIQ1 | 找     | 顯示    | MHIQ1 - 八月-2021-小期 |       |       |       |       |        | 莊家問價 |
| 上日收市  | 開市價   | 最高價   | 最低價   | 最新成交價              | 最新成交量 | 全日成交量 |       |       |        |      |
| 26203 | 25876 | 26086 | 25560 | 25806              | 1     | 89666 |       |       |        |      |
| 買(五)  | 買(四)  | 買(三)  | 買(二)  | 買-M                | 沽-M   | 沽(二)  | 沽(三)  | 沽(四)  | 沽(五) + |      |
| 25800 | 25801 | 25802 | 25803 | 25804              | 25806 | 25807 | 25808 | 25809 | 25810  |      |
| 6     | 5     | 4     | 5     | 2                  | 4     | 5     | 5     | 3     | 8      |      |

O. 倉底顯示已調整小型期貨/期權損益點數

P. 實時更新客戶倉底

# 以上兩個設定，會自動更新，因此無需理會該『設定』#

Q. 不使用 確認取消盤警告(掛盤易)

當使用『掛盤易』取消盤時不發出取消盤警告確認視窗。

R. 月份編號

按【月份編號】可檢視每個月的英文期貨代表編碼。

例：HSIK6 = 五月 2016 期貨 (恆生指數期貨)

| 月份  | 認購期權 | 認沽期權 | 期貨 |
|-----|------|------|----|
| 一月  | A    | M    | F  |
| 二月  | B    | N    | G  |
| 三月  | C    | O    | H  |
| 四月  | D    | P    | J  |
| 五月  | E    | Q    | K  |
| 六月  | F    | R    | M  |
| 七月  | G    | S    | N  |
| 八月  | H    | T    | Q  |
| 九月  | I    | U    | U  |
| 十月  | J    | V    | V  |
| 十一月 | K    | W    | X  |
| 十二月 | L    | X    | Z  |

# 11. 訊息

客戶可於『訊息』查看輝立訊息、特別公佈及港交所的香港期貨按金：

|      |      |      |      |    |         |    |
|------|------|------|------|----|---------|----|
| 市場資訊 | 期權   | 外國期貨 | 外國期權 | 外匯 | 外期倉底    | 設定 |
| 熱鍵   | 到價提示 | 止蝕盤  | 圖表   | 訊息 | 道瓊斯即時新聞 |    |

**服務提供者資訊**

[7/30/2021 8:15:44]:指數對期貨的合理價值：

香港恆生期貨

8月: -64.18  
9月: -139.60

國企期貨

8月: -17.74  
9月: -42.96

資料由 Bloomberg 提供.

[7/29/2021 8:04:27]:指數對期貨的合理價值：

**協議**

電子交易系統的風險

透過電子交易系統進行買賣可能帶來有關的風險，包括硬件或軟件失靈，導致交易不能根據你的指示執行。

衍生產品交易的風險

衍生工具交易的風險非常高，並不適合每一位投資者。衍生工具的價格可急升跌，你有可能損失所有甚至多於你的投資金額。

# 12. 熱鍵

按下畫面上的『熱鍵』，便會出現如下畫面。如要使用熱鍵以預設的價格快速落盤，客戶可參閱以下步驟輸入不同參數以設定【買入】(F1) & (F2) 或【沽出】(F5) & (F6) 指令。

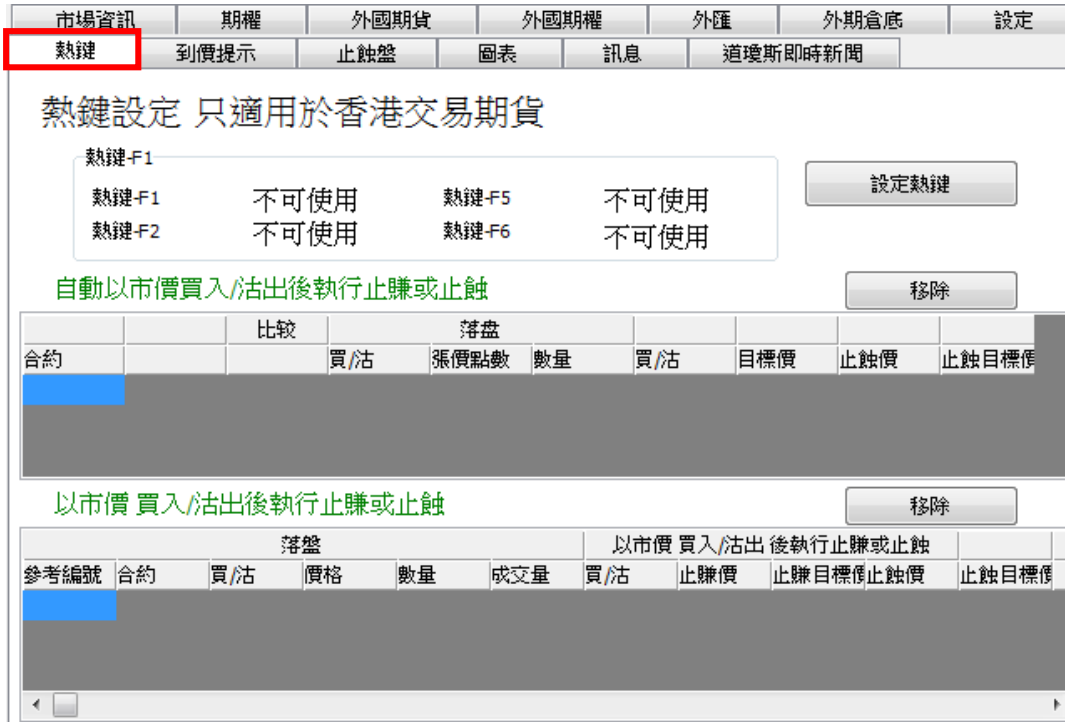

## 買入指令 (F2)

步驟(1-8)：

\*F1 只能做買入功能

1) F2 能做買入及止賺或止蝕功能

2) 選擇  
a. 買入價  
b. 沽出價  
c. 成交價

3) 輸入若干  
點子漲價點數

4) 輸入若干賺取  
條件/點數

5) 輸入若干止蝕  
條件/點數

6) 設定  
a. 合約  
b. 預設數量  
c. 戶口

7) 於夜期時段使用

8) 按【設定全部熱鍵】便可開始  
使用熱鍵功能

沽出指令 (F6)

步驟(1-8)：

- 1) F6 能做沽出及止賺或止蝕功能 (F6 can be used for sell orders and stop profit/stop loss functions)
- 2) 選擇 a. 買入價 b. 沽出價 c. 成交價 (Select a. Buy price, b. Sell price, c. Execution price)
- 3) 輸入若干點子漲價點數 (Enter the number of points for price increase)
- 4) 輸入若干賺取條件/點數 (Enter the number of points for profit condition)
- 5) 輸入若干止蝕條件/點數 (Enter the number of points for stop loss condition)
- 6) 設定 a. 合約 b. 預設數量 c. 戶口 (Set a. Contract, b. Default quantity, c. Account)
- 7) 於夜期時段使用 (Use during night hours)
- 8) 按【設定全部熱鍵】便可開始使用熱鍵功能 (Click 'Set all hot keys' to start using hot key functions)

『 注意事項 』

1. 每一個熱鍵只能為一個戶口執行一種合約。
2. 請緊記：成交後彈出成交視窗，會妨礙熱鍵的運作，請先到【設定】不點選【顯示成交視窗】，然後再按【設定】。

- 如要使用『熱鍵』功能，則不要點選【顯示成交視窗】 (To use 'Hot Key' function, do not click 'Show transaction window')
- 取消選項後按【設定】停止顯示成交視窗 (After unchecking, click 'Set' to stop displaying transaction window)

注意：由於『熱鍵』功能所涉及的買賣風險可以很大，因此在使用之前，請細閱《使用說明》及因應個人的承受風險能力才決定是否使用有此『熱鍵』功能。

# 如對上述操作有任何疑問，可致電 22776661 查詢 #

# 13. 圖表

按『圖表』，然後按【Phillip Chart 3.5】便會打開即市期指分鐘圖視窗。

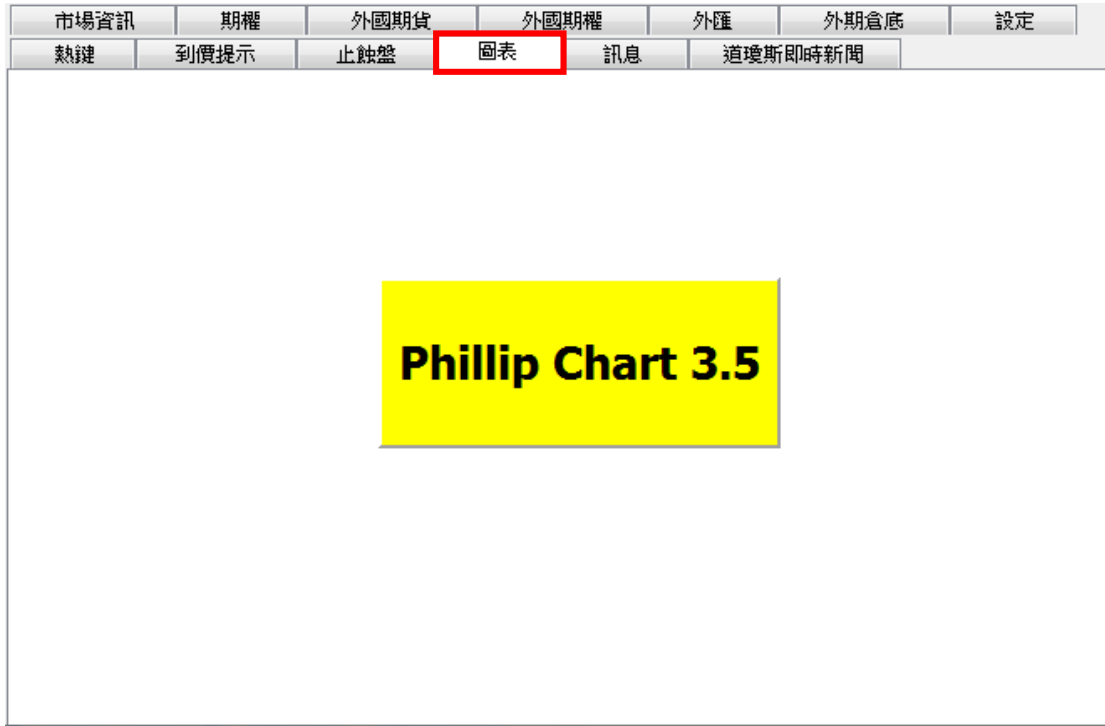

1) 輸入恆生指數/期貨合約

於空格中輸入需搜尋合約的關鍵字，搜尋結果將顯示於清單中，然後點擊合約名稱便可打開該合約的圖表。

將不同的合約加在同一圖表中作比較

在新視窗打開圖表

2) 分鐘圖選擇

Phillip Chart 3.5 有不同週期、時段及分鐘圖供選擇，分鐘圖最少可選擇 1 分鐘，最多可選擇 4 小時。

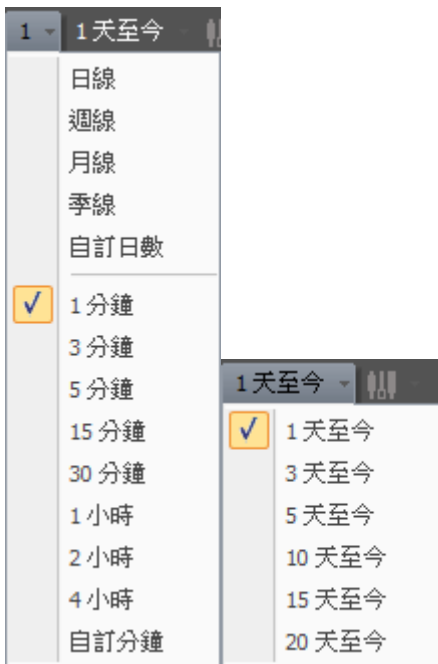

3) 視窗數量選擇

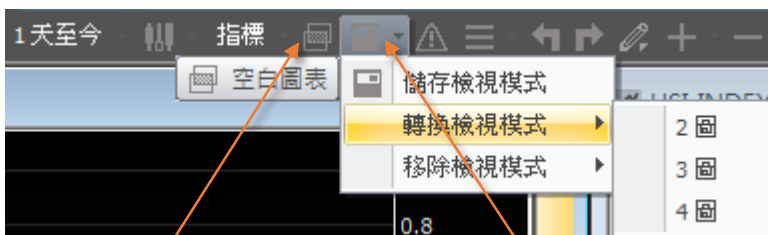

新增空白圖表

選擇圖表檢視模式

4) 技術指標選擇

按【指標】選取圖中的按鈕，便可顯示不同技術指標。

# 14. 道瓊斯即時新聞

客戶可於『道瓊斯即時新聞』檢視免費即市國際新聞。

|      |      |      |      |    |                |    |
|------|------|------|------|----|----------------|----|
| 市場資訊 | 期權   | 外國期貨 | 外國期權 | 外匯 | 外期貨底           | 設定 |
| 熱鍵   | 到價提示 | 止蝕盤  | 圖表   | 訊息 | <b>道瓊斯即時新聞</b> |    |

## 道瓊斯即時新聞

|      |    |    |    |     |     |    |    |      |    |     |
|------|----|----|----|-----|-----|----|----|------|----|-----|
| 大市概況 | 香港 | 中國 | 美國 | 新加坡 | 貴金屬 | 債券 | 搜尋 | 自選新聞 | 設定 | 上一頁 |
|------|----|----|----|-----|-----|----|----|------|----|-----|

市場：

**2021-08-07 05:06 DJ 美國公佈非農就業報告後股市大多數走高**  
 美國股市周五大多走高，此前公布的非農就業報告好於預期，顯示經濟繼續反彈，但也引發了對美聯儲政策的新質疑。儘管兩個股指再創歷史新高，但漲幅不大。道瓊斯工業股票平均價格指數上漲144.26點，至3 ... [\[More..\]](#)

**2021-08-07 04:12 \*DJ 納斯達克綜合指數跌59.36點，跌幅0.40%**  
 \*DJ 納斯達克綜合指數跌59.36點，跌幅0.40% - 版權所有(c)2021道瓊斯公司。本文版權歸道瓊斯公司所有，未經許可不得翻譯或轉載。 ... [\[More..\]](#)

**2021-08-07 04:12 \*DJ 標普500指數漲7.42點，漲幅0.17%**  
 \*DJ 標普500指數漲7.42點，漲幅0.17% - 版權所有(c)2021道瓊斯公司。本文版權歸道瓊斯公司所有，未經許可不得翻譯或轉載。 ... [\[More..\]](#)

**2021-08-07 04:11 \*DJ 道瓊斯指數漲144.26點，漲幅0.41%**  
 \*DJ 道瓊斯指數漲144.26點，漲幅0.41% - 版權所有(c)2021道瓊斯公司。本文版權歸道瓊斯公司所有，未經許可不得翻譯或轉載。 ... [\[More..\]](#)

**2021-08-07 04:11 \*DJ 美國股市收盤大多數走高，受強勁的非農就業數據提振**  
 \*DJ 美國股市收盤大多數走高，受強勁的非農就業數據提振 - 版權所有(c)2021道瓊斯公司。本文版權歸道瓊斯公司所有，未經許可不得翻譯或轉載。 ... [\[More..\]](#)

**2021-08-07 00:46 \*DJ 納斯達克綜合指數最新跌70.49點，跌幅0.47%**  
 \*DJ 納斯達克綜合指數最新跌70.49點，跌幅0.47% - 版權所有(c)2021道瓊斯公司。本文版權歸道瓊斯公司所有，未經許可不得翻譯或轉載。 ... [\[More..\]](#)

**2021-08-07 00:45 \*DJ 標普500指數最新漲5.8點，漲幅0.13%**  
 \*DJ 標普500指數最新漲5.8點，漲幅0.13% - 版權所有(c)2021道瓊斯公司。本文版權歸道瓊斯公司所有，未經許可不得翻譯或轉載。 ... [\[More..\]](#)

# 15. 指數期權

按『期權』進入指數期權版面，用戶可參閱下列步驟選取不同期權合約。

## A. 價格版面

1. 選擇合約  
HSI 大期 MHI 細國期  
MHI 細期 HTI 科技指數期貨  
HHI 國期 CUS 人民幣期貨

2. 選擇到期月份、年份

3. 選擇版面  
a. 價格  
b. 風險參數  
c. 風險參數 2  
d. 未平倉合約

4. 選擇目標行使價

5. 按【顯示】

《認購期權版面》  
Call

《認沽期權版面》  
Put

即市期指價格  
紅色 = 買入價  
藍色 = 沽出價

| 合約    | 開市價   | 最高價   | 最低價   | 買入價   | 沽出價   | 行使價   | 買入價   | 沽出價   | 上日收市  | 改變  | 溢價/折價 |
|-------|-------|-------|-------|-------|-------|-------|-------|-------|-------|-----|-------|
| HSIQ1 | 26350 | 26472 | 25814 | 26350 | 26350 | 26350 | 26350 | 26350 | 26129 | 236 | -59.4 |

| 認購期權 |      |     |      |     |    | 認沽期權  |     |     |      |     |      |
|------|------|-----|------|-----|----|-------|-----|-----|------|-----|------|
| 成交量  | 成交價  | 買量  | 買入價  | 沽出價 | 沽量 | 成交量   | 成交價 | 買量  | 買入價  | 沽出價 | 沽量   |
|      |      |     |      |     |    |       |     |     |      |     |      |
|      |      |     |      |     |    | 24000 | 1   | 60  | 75   | 1   | 67   |
| 2    | 2330 |     |      |     |    | 24200 | 1   | 77  | 110  | 1   | 76   |
|      |      |     |      |     |    | 24400 | 1   | 80  | 98   | 1   | 94   |
| 2    | 1888 |     |      |     |    | 24600 | 1   | 68  | 198  | 1   | 111  |
|      |      |     |      |     |    | 24800 | 2   | 100 | 132  | 1   | 128  |
|      |      |     |      |     |    | 25000 | 5   | 140 | 164  | 4   | 153  |
|      | 1374 | 1   | 101  |     |    | 25200 | 2   | 155 | 205  | 1   | 183  |
|      | 1365 |     |      |     |    | 25400 | 1   | 199 | 225  | 1   | 219  |
|      | 1161 | 1   | 1006 |     |    | 25600 | 6   | 230 | 360  | 1   | 257  |
|      | 726  |     |      |     |    | 25800 | 1   | 289 | 399  | 1   | 309  |
| 25   | 907  |     |      |     |    | 26000 | 1   | 303 | 470  | 1   | 364  |
| 203  | 748  | 1   | 580  |     |    | 26200 | 4   | 420 | 452  | 3   | 429  |
| 201  | 605  | 900 | 89   |     |    | 26400 |     |     | 583  | 1   | 518  |
| 569  | 475  | 1   | 200  | 520 | 1  | 26600 | 1   | 468 | 1001 | 1   | 609  |
| 468  | 374  | 1   | 200  | 400 | 1  | 26800 |     |     |      |     | 718  |
| 413  | 274  |     |      | 360 | 1  | 27000 |     |     |      |     | 843  |
| 473  | 203  | 1   | 193  | 204 | 20 | 27200 |     |     |      |     | 969  |
| 340  | 140  | 2   | 120  | 185 | 1  | 27400 |     |     |      |     | 1115 |
| 273  | 96   | 1   | 77   | 100 | 1  | 27600 |     |     |      |     | 1308 |
| 278  | 64   | 1   | 50   | 73  | 2  |       |     |     |      |     | 2    |

### \*\* 提示 \*\*

按【顯示】後，系統會顯示各行使價的期權買賣價格。

按【消除】後，可消除期權價格表的內容。如不看指數期權，可令系統運作更佳。

B. 風險參數版面

1. 選擇合約 **期權**      2. 選擇到期月份、年份      3. 選擇風險參數

合約: HSI      月份年份: 2021/08      風險參數: 風險參數

行使價: 25800      顯示      消除      計算

**HSI 2021/08**

| 合約    | 開市價   | 最高價   | 最低價   | 買入價   | 沽出價   | 成交價   | 成交量   | 上日收市  | 改變  | 溢價/折價  |
|-------|-------|-------|-------|-------|-------|-------|-------|-------|-----|--------|
| HSIQ1 | 26370 | 26709 | 26297 | 26687 | 26689 | 26689 | 38730 | 26466 | 223 | -103.6 |

| 認購期權 |       |    |      |      |    | 認沽期權  |    |     |      |    |       |       |
|------|-------|----|------|------|----|-------|----|-----|------|----|-------|-------|
| 對沖值  | 引伸波幅  | 買量 | 買入價  | 沽出價  | 沽量 | 行使價   | 買量 | 買入價 | 沽出價  | 沽量 | 引伸波幅  | 對沖值   |
|      |       |    |      |      |    | 24000 | 2  | 26  | 27   | 22 | 26.29 | -0.04 |
|      |       |    |      |      |    | 24200 | 56 | 31  | 33   | 38 | 25.54 | -0.05 |
|      |       |    |      |      |    | 24400 | 48 | 38  | 40   | 28 | 24.83 | -0.06 |
|      |       |    |      |      |    | 24600 | 40 | 47  | 49   | 29 | 24.16 | -0.07 |
| 0.92 | 22.48 | 2  | 1909 | 1980 | 2  | 24800 | 19 | 58  | 60   | 19 | 23.47 | -0.09 |
| 0.90 | 21.92 | 2  | 1722 | 1794 | 2  | 25000 | 3  | 72  | 74   | 20 | 22.82 | -0.10 |
| 0.88 | 21.56 | 5  | 1556 | 1599 | 5  | 25200 | 29 | 88  | 90   | 11 | 22.06 | -0.13 |
| 0.85 | 20.85 | 5  | 1370 | 1424 | 5  | 25400 | 27 | 108 | 110  | 1  | 21.33 | -0.15 |
| 0.82 | 20.27 | 12 | 1218 |      |    |       |    |     | 136  | 12 | 20.66 | -0.19 |
| 0.78 | 19.62 | 5  | 1034 |      |    |       |    |     | 168  | 14 | 19.97 | -0.23 |
| 0.71 | 21.36 | 7  | 889  | 1000 | 1  | 26000 | 12 | 204 | 207  | 11 | 19.28 | -0.27 |
| 0.67 | 18.59 | 13 | 738  | 759  | 5  | 26200 | 1  | 253 | 255  | 2  | 18.62 | -0.33 |
| 0.61 | 17.74 | 1  | 598  | 608  | 1  | 26400 | 2  | 312 | 314  | 1  | 17.96 | -0.39 |
| 0.54 | 17.09 | 10 | 472  | 477  | 10 | 26600 | 2  | 380 | 389  | 7  | 17.30 | -0.46 |
| 0.47 | 16.53 | 9  | 360  | 365  | 7  | 26800 | 7  | 472 | 476  | 1  | 16.80 | -0.53 |
| 0.39 | 16.02 | 5  | 266  | 269  | 14 | 27000 | 5  | 563 | 582  | 1  | 16.04 | -0.61 |
| 0.31 | 15.61 | 1  | 190  | 192  | 18 | 27200 | 7  | 699 | 706  | 8  | 15.93 | -0.69 |
| 0.24 | 15.25 | 3  | 130  | 132  | 22 | 27400 | 7  | 839 | 846  | 7  | 15.61 | -0.76 |
| 0.17 | 14.92 | 24 | 85   | 87   | 12 | 27600 | 5  | 977 | 1005 | 5  | 14.95 | -0.83 |

引伸波幅及 Delta 值

\*\* 引伸波幅及 Delta 值是依據買入價和賣出價的中間價而計算 \*\*  
 \*\* 如果沒有買入價或賣出價，系統不會計算引伸波幅及 Delta 值 \*\*

風險參數 2 版面

期權

合約: HSI      月份年份: 2021/08      風險參數2: 風險參數2

行使價: 25800      顯示      消除      計算

**HSI 2021/08**

| 合約    | 開市價   | 最高價   | 最低價   | 買入價   | 沽出價   | 成交價   | 成交量   | 上日收市  | 改變  | 溢價/折價  |
|-------|-------|-------|-------|-------|-------|-------|-------|-------|-----|--------|
| HSIQ1 | 26370 | 26715 | 26297 | 26710 | 26712 | 26711 | 39319 | 26466 | 245 | -100.7 |

| 認購期權  |       |    |      |      |    | 認沽期權  |    |     |      |    |       |       |
|-------|-------|----|------|------|----|-------|----|-----|------|----|-------|-------|
| Vega  | Gamma | 買量 | 買入價  | 沽出價  | 沽量 | 行使價   | 買量 | 買入價 | 沽出價  | 沽量 | Gamma | Vega  |
|       |       |    |      |      |    | 24000 | 50 | 25  | 27   | 90 | 0.51  | 5.22  |
|       |       |    |      |      |    | 24200 | 6  | 31  | 32   | 14 | 0.61  | 6.09  |
|       |       |    |      |      |    | 24400 | 49 | 37  | 39   | 27 | 0.73  | 7.07  |
|       |       |    |      |      |    | 24600 | 1  | 47  | 48   | 48 | 0.88  | 8.33  |
| 9.02  | 1.01  | 2  | 1932 | 2004 | 2  | 24800 | 7  | 57  | 59   | 47 | 1.05  | 9.65  |
| 10.59 | 1.22  | 7  | 1777 | 1785 | 7  | 25000 | 13 | 70  | 72   | 20 | 1.25  | 11.15 |
| 12.17 | 1.46  | 5  | 1573 | 1616 | 5  | 25200 | 17 | 86  | 88   | 15 | 1.48  | 12.80 |
| 14.09 | 1.74  | 5  | 1393 | 1436 | 5  | 25400 | 21 | 105 | 107  | 7  | 1.74  | 14.57 |
| 16.15 | 2.06  | 5  | 1218 |      |    |       |    |     | 132  | 15 | 2.04  | 16.52 |
| 18.25 | 2.40  | 5  | 1049 |      |    |       |    |     | 163  | 15 | 2.37  | 18.54 |
| 20.37 | 2.75  | 7  | 907  | 914  | 7  | 26000 | 1  | 199 | 201  | 9  | 2.72  | 20.51 |
| 22.25 | 3.11  | 8  | 755  | 761  | 8  | 26200 | 1  | 246 | 248  | 10 | 3.06  | 22.33 |
| 23.77 | 3.44  | 10 | 613  | 618  | 10 | 26400 | 7  | 303 | 306  | 7  | 3.39  | 23.80 |
| 24.73 | 3.71  | 11 | 484  | 488  | 2  | 26600 | 1  | 375 | 378  | 7  | 3.64  | 24.74 |
| 24.90 | 3.85  | 2  | 372  | 375  | 7  | 26800 | 7  | 460 | 464  | 7  | 3.79  | 24.90 |
| 24.11 | 3.85  | 4  | 275  | 277  | 4  | 27000 | 14 | 562 | 568  | 10 | 3.79  | 24.14 |
| 22.31 | 3.67  | 4  | 196  | 198  | 12 | 27200 | 1  | 684 | 690  | 12 | 3.60  | 22.44 |
| 19.64 | 3.31  | 12 | 134  | 136  | 4  | 27400 | 7  | 821 | 828  | 7  | 3.27  | 19.89 |
| 16.39 | 2.82  | 25 | 88   | 90   | 16 | 27600 | 5  | 960 | 1001 | 5  | 2.80  | 16.94 |

Gamma 及 Vega 值

未平倉合約版面

期權

合約 HSI 月份年份 2021/08 未平倉合約

行使價 25800 顯示 消除 計算

| 合約    | 開市價   | 最高價   | 最低價   | 買入價   | 沽出價   | 成交價   | 成交量   | 上日收市  | 改變 | 溢價/折價  |
|-------|-------|-------|-------|-------|-------|-------|-------|-------|----|--------|
| HSIQ1 | 26370 | 26722 | 26297 | 26547 | 26552 | 26549 | 57066 | 26466 | 83 | -115.7 |

| 認購期權 |      |    |      |      |    | 認沽期權  |    |      |      |    |      |      |
|------|------|----|------|------|----|-------|----|------|------|----|------|------|
| 未平倉  | 成交價  | 買量 | 買入價  | 沽出價  | 沽量 | 行使價   | 買量 | 買入價  | 沽出價  | 沽量 | 成交價  | 未平倉  |
| 8    | 2509 |    |      |      |    | 24000 | 17 | 30   | 32   | 19 | 33   | 1018 |
| 2    |      |    |      |      |    | 24200 | 11 | 37   | 39   | 17 | 39   | 745  |
| 27   |      |    |      |      |    | 24400 | 21 | 45   | 47   | 16 | 48   | 691  |
| 4    |      | 5  | 1970 | 2042 | 5  | 24600 | 2  | 56   | 58   | 15 | 57   | 691  |
| 534  |      | 5  | 1782 | 1854 | 5  | 24800 | 2  | 69   | 70   | 8  | 71   | 1204 |
| 187  | 1710 | 5  | 1621 | 1655 | 5  | 25000 | 7  | 84   | 86   | 14 | 86   | 1659 |
| 702  |      | 5  | 1422 | 1464 | 5  | 25200 | 7  | 103  | 105  | 3  | 106  | 1385 |
| 242  |      | 5  | 1257 | 1290 | 5  | 25400 | 11 | 125  | 129  | 6  | 130  | 581  |
| 637  |      | 5  | 1076 | 1117 | 5  | 25600 | 2  | 156  | 158  | 1  | 159  | 1181 |
| 175  | 938  | 5  | 913  | 962  | 5  | 25800 | 1  | 192  | 195  | 9  | 199  | 722  |
| 821  | 780  | 1  | 550  | 850  | 1  | 26000 | 1  | 236  | 238  | 1  | 238  | 1379 |
| 496  | 682  | 5  | 623  | 654  | 5  | 26200 | 5  | 290  | 296  | 5  | 298  | 580  |
| 1364 | 504  | 7  | 491  | 515  | 1  | 26400 | 5  | 348  | 372  | 5  | 364  | 864  |
| 795  | 394  | 5  | 382  | 406  | 5  | 26600 | 2  | 388  | 460  | 1  | 452  | 629  |
| 1152 | 290  | 5  | 286  | 292  | 5  | 26800 | 1  | 430  | 580  | 1  | 551  | 809  |
| 1383 | 201  | 2  | 205  | 208  | 3  | 27000 | 5  | 639  | 670  | 5  | 664  | 503  |
| 1488 | 138  | 1  | 139  | 142  | 2  | 27200 | 5  | 782  | 823  | 5  | 765  | 909  |
| 690  | 91   | 7  | 91   | 94   | 12 | 27400 | 5  | 919  | 975  | 5  | 418  | 418  |
| 1612 | 58   | 2  | 58   | 59   | 7  | 27600 | 5  | 1088 | 1128 | 5  | 1119 | 1081 |

C. 落盤步驟

1) 點擊閣下想買賣的期權合約的格子，例如：

|       |    |     |     |   |     |     |
|-------|----|-----|-----|---|-----|-----|
| 25200 | 25 | 109 | 111 | 4 | 109 | 263 |
|-------|----|-----|-----|---|-----|-----|

2) 點在系統上方會顯示相關合約的五口報價及已成交合約的資訊：

| 合約   | HSI25200T1 | 找    | 顯示  | HSI25200T1 - 八月-2021-認沽 |     |      |     |       |     |       |     |       |     |      |     |      |     |      |     |
|------|------------|------|-----|-------------------------|-----|------|-----|-------|-----|-------|-----|-------|-----|------|-----|------|-----|------|-----|
| 上日收市 | 136        | 開市價  | 157 | 最高價                     | 162 | 最低價  | 87  | 最新成交價 | 113 | 最新成交量 | 1   | 全日成交量 | 264 | 莊家問價 |     |      |     |      |     |
| 買(五) | 106        | 買(四) | 107 | 買(三)                    | 108 | 買(二) | 109 | 買(一)  | 110 | 沽(一)  | 112 | 沽(二)  | 113 | 沽(三) | 114 | 沽(四) | 115 | 沽(五) | 116 |
|      | 14         |      | 2   |                         | 2   |      | 20  |       | 8   |       | 15  |       | 4   |      | 13  |      | 6   |      | 6   |

提示：如五口報價均顯示為“0”，可按【莊家問價】要求莊家出價。

3) 當點擊相關合約時，入盤信息將會自動填上合約編號：

入盤 重整交易

合約 HSI25200T1 戶口  找

價格  名稱:  漲價點數 0

數量   競價盤

T+1

建議

買入
沽出

2. 輸入價格

3. 輸入買賣合約數量

1. 輸入戶口號碼

4. 選擇【買入】或【沽出】

## 16. 外國期貨

\* (持有輝立外國期貨戶口客戶適用)\*

客戶可於『外國期貨』版面查詢外國期貨報價及進行交易。

| 市場    | 代號    | 成交價   | 買入價     | 沽出價     | 改變    | 開市價   | 最高價   | 最低價     |    |
|-------|-------|-------|---------|---------|-------|-------|-------|---------|----|
| SIMEX | CNQ21 | 15825 | 15825   | 15827   | -65   | 15865 | 16030 | 15770   | 14 |
| SIMEX | CNQ21 | -38   | -39     | -37     | -37   | -37   | -33   | -38     | 14 |
| SIMEX | CNU21 | 15787 | 15785   | 15791   | -77   | 15821 | 15980 | 15735   | 14 |
| SIMEX | CNZ21 | 15900 | 15721   | 15810   | -9    | 15900 | 15900 | 15900   | 14 |
| SIMEX | INQ21 | 16207 | 16206.5 | 16207.5 | -70   | 16264 | 16333 | 16190.5 | 14 |
| SIMEX | INU21 | 16272 | 16242   | 16253.5 | -72.5 | 16336 | 16336 | 16272   | 14 |
| SIMEX | NIU21 | 28085 | 28090   | 28090   | +215  | 27955 | 28125 | 27950   | 14 |
| SIMEX | NIZ21 | 27660 | 25955   | 28495   | 0     | 0     | 0     | 0       | 14 |
| SIMEX | SGQ21 | 363.9 | 363.85  | 363.9   | -3.8  | 367.7 | 368.1 | 363     | 14 |
| SIMEX | SGU21 | 365   | 363.6   | 363.9   | -2.5  | 366.7 | 366.7 | 364.5   | 14 |

### 預設市場組合

#### A. 交易所選項

在畫面左上的【預設市場組合】，可選擇不同國家的交易所。

|        |              |
|--------|--------------|
| BURSA  | 吉隆坡綜合指數期貨交易所 |
| CBOT   | 芝加哥期貨交易所     |
| CME    | 芝加哥商業交易所     |
| EUREX  | 歐洲交易所        |
| ICE    | 洲際期貨交易所      |
| ICEEUC | 洲際期貨交易所      |
| ICESG  | 洲際期貨交易所      |
| LME    | 倫敦金屬交易所      |
| OSE    | 大阪證券交易所      |
| SIMEX  | 新加坡國際金融期貨交易所 |

## B. 打開合約詳細資料

如欲檢視合約的詳細資料，可在合約代號或名稱點擊『左』鍵兩下，便會出現該合約詳細資料的視窗。例如：

| 市場    | 代號                                | 名稱           | 月  | 年    | 成交價    | 買入價     | 沽出價     | 改變    | 開市價   | 最高價   |
|-------|-----------------------------------|--------------|----|------|--------|---------|---------|-------|-------|-------|
| SIMEX | CNQ21                             | 新加坡新華富時A50指數 | 5  | 2021 | 15805  | 15804   | 15805   | -9    | 15814 | 15814 |
| SIMEX | CNQ21/U2:SGX FTSE CHINA A50 INDE8 |              |    | 2021 |        |         |         |       | -41   | -41   |
| SIMEX | CNU21                             | 新加坡新華富時A50指數 | 9  | 2021 |        |         |         | 0     | 15821 | 15980 |
| SIMEX | CNZ21                             | 新加坡新華富時A50指數 | 12 | 2021 | 15900  | 15720   | 15790   | +130  | 15900 | 15900 |
| SIMEX | INQ21                             | 印度指數         | 8  | 2021 | 16264  | 16263.5 | 16265   | -13   | 16264 | 16333 |
| SIMEX | INU21                             | 印度指數         | 9  | 2021 | 16309  | 16300   | 16310.5 | -35.5 | 16336 | 16336 |
| SIMEX | NIU21                             | 日經平均指數225    | 9  | 2021 | 28100  | 28095   | 28100   | +15   | 28065 | 28115 |
| SIMEX | NIZ21                             | 日經平均指數225    | 12 | 2021 | 27660  | 27885   | 27915   | -250  | 0     | 0     |
| SIMEX | SGQ21                             | 摩根新加坡指數      | 8  | 2021 | 363.35 | 363.3   | 363.35  | -4.35 | 367.7 | 368.1 |
| SIMEX | SGU21                             | 摩根新加坡指數      | 9  | 2021 | 363    | 363.1   | 363.6   | -4.5  | 366.7 | 366.7 |

## C. 合約詳細資料視窗

合約資料 CN

新加坡新華富時A50指數

|             |                                  |
|-------------|----------------------------------|
| 交易所         | SIMEX(SGXQ)                      |
| 合約名稱        | CN                               |
| 基本按金        | USD 1045                         |
| 維持按金        | USD 950                          |
| 交易貨幣        | USD                              |
| 最低波幅        | 1 pt = USD1                      |
| 單邊佣金(網上交易)  |                                  |
| 即日平倉        | USD 2.3                          |
| 非即日平倉       | USD 2.6                          |
| 單邊佣金(非網上交易) |                                  |
| 即日平倉        | USD 8                            |
| 非即日平倉       | USD 8                            |
| POEMS/FATS  | 是                                |
| PATS        | 是                                |
| 交易時間(香港時間)  | 電子盤: 0900-1630, T+1: 1700 - 0445 |
| 合約月份        | 2個連續近月及三月、六月、九月、十二月              |
| 合約大小        | USD 1 x Index                    |
| 首次通知日       |                                  |
| 最後交易日       | 合約月份最後交易日之前一個交易日                 |
| 合約種類        | 指數期貨                             |

列印

注：本公司並不會進行實貨交收，如有首次通知日之產品的(買)方或在最後交易日之所有實貨交收產品，需要在當天前一個交易日凌晨12:00點前平倉。上述資料只供參考，一切以各交易所最新公佈為準以及會隨市場情況作出更改。

本公司提供的交易平台

## 個人報價組合

A. 按下畫面右上的『個人報價組合』旁的【設定】鍵，用戶可自設 6 個報價組合。

| 市場    | 代號       | 名稱                      | 月  | 年    | 成交價   | 買入價     | 賣出價     | 漲跌    | 開市價   | 最高價   |
|-------|----------|-------------------------|----|------|-------|---------|---------|-------|-------|-------|
| SIMEX | CNQ21    | 新加坡新華富時A50指數            | 8  | 2021 | 15808 | 15807   | 15814   |       | 15814 | 15814 |
| SIMEX | CNQ21/U2 | SGX FTSE CHINA A50 INDE | 8  | 2021 | -40   | -40     | -31     |       |       |       |
| SIMEX | CNU21    | 新加坡新華富時A50指數            | 9  | 2021 | 15766 | 15767   | 15770   | -5    | 15763 | 15766 |
| SIMEX | CNZ21    | 新加坡新華富時A50指數            | 12 | 2021 | 15900 | 15720   | 15790   | +130  | 15900 | 15900 |
| SIMEX | INQ21    | 印度指數                    | 8  | 2021 | 16281 | 16280.5 | 16281.5 | +4    | 16264 | 16333 |
| SIMEX | INU21    | 印度指數                    | 9  | 2021 | 16309 | 16317   | 16327   | -35.5 | 16336 | 16336 |
| SIMEX | NIU21    | 日經平均指數225               | 9  | 2021 | 28100 | 28095   | 28105   | +15   | 28065 | 28115 |
| SIMEX | NIZ21    | 日經平均指數225               | 12 | 2021 | 27660 | 27890   | 27920   | -250  | 0     | 0     |
| SIMEX | SGQ21    | 摩根新加坡指數                 | 8  | 2021 | 363.1 | 363     | 363.65  | -4.6  | 367.7 | 368.1 |
| SIMEX | SGU21    | 摩根新加坡指數                 | 9  | 2021 | 363   | 362.4   | 0       | -4.5  | 366.7 | 366.7 |

B. 選擇市場，或者按【全部顯示】。

在左方合約清單選擇你想加入至報價組合的合約，並按【增加】；

如要移除已新增的合約，可於右方的列表中選擇指定合約，然後按【移除】；

如想重新設定組合內所有的合約，可按右下方的【全部移除】。

完成設定後可按【關閉】。

個人報價組合 1

個人報價組合

市場: CME [全部顯示]

可供選擇:

- CBOT/RRX21
- CBOT/RRU21
- CBOT/OATZ21
- CBOT/OATU21
- CBOT/MYMZ21
- CBOT/MYMU21
- CBOT/CRNZ21
- CBOT/CRNU21
- CME/SWZ21
- CME/SWU21
- CME/SILZ21
- CME/SILU21
- CME/RTYZ21
- CME/PLV21
- CME/PLJ22
- CME/PAZ21
- CME/PAU21
- CME/NZDZ21
- CME/NZDU21
- CME/NQZ21
- CME/NQU21
- CME/NIYZ21
- CME/NIYU21
- CME/NGV21
- CME/NGU21
- CME/MNQZ21

增加 >

< 移除

關閉

<<< 全部移除

合約清單

## 落盤步驟

1) 點擊閣下想買賣的外國期貨合約的格子，例如：

|         |           |   |      |       |       |       |    |       |       |       |
|---------|-----------|---|------|-------|-------|-------|----|-------|-------|-------|
| FDAXU21 | 德國指數DAX期貨 | 9 | 2021 | 15774 | 15773 | 15775 | +7 | 15775 | 15788 | 15713 |
|---------|-----------|---|------|-------|-------|-------|----|-------|-------|-------|

2) 在系統上方會顯示相關合約的五口報價及已成交合約的資訊：

| 合約 FDAXU21 找 顯示 德國指數DAX期貨 - 九月-2021 |       |       |       |       |       |       |       |       |       |  |
|-------------------------------------|-------|-------|-------|-------|-------|-------|-------|-------|-------|--|
| 上日收市                                | 開市價   | 最高價   | 最低價   | 最新成交價 | 最新成交量 | 全日成交量 |       | 莊家問價  |       |  |
| 15767                               | 15775 | 15788 | 15713 | 15773 | 2     | 23557 |       |       |       |  |
| 買(五)                                | 買(四)  | 買(三)  | 買(二)  | 買(一)  | 沽(一)  | 沽(二)  | 沽(三)  | 沽(四)  | 沽(五)  |  |
| 15768                               | 15769 | 15770 | 15771 | 15772 | 15774 | 15775 | 15776 | 15777 | 15778 |  |
| 35                                  | 28    | 32    | 24    | 17    | 19    | 22    | 30    | 27    | 33    |  |

提示：如五口報價均顯示為“0”，可按【莊家問價】要求莊家出價。

3) 當點擊相關合約時，入盤信息將會自動填上合約編號：

### \*\* 買沽盤類型 \*\*

|           |  |
|-----------|--|
| 市價盤       | 不需指定價格之買/賣盤，買/賣盤按當時的沽出/買入價執行交易。  |
| 限价盤       | 設定賣出的最低價格或買入的最高價格。   |
| 止蝕盤       | 買盤的止蝕價需高於目前的市價，當市價觸及設定的止蝕價時，買盤便會以市價盤執行；<br>賣盤的止蝕價需低於目前的市價，當市價觸及設定的止蝕價時，賣盤便會以市價盤執行。 |
| 限价止蝕盤     | 與止蝕盤相似，當市價觸及設定的止蝕價時，買賣便會以限价盤執行。  |
| GTC 限价止蝕盤 | 與限价止蝕盤執行方法相似，訂單會長期有效，直至被取消。  |
| GTC 限价盤   | 與限价盤執行方法相似，訂單會長期有效，直至被取消。  |
| GTC 止蝕盤   | 與止蝕盤執行方法相似，訂單會長期有效，直至被取消。  |

## 17. 外國期權

\* (持有輝立外國期貨戶口客戶適用)\*

按『外國期權』進入外國期權版面，點擊【按鍵開始接收外國期權報價】便能讀取有關報價。

|      |      |      |      |    |         |    |
|------|------|------|------|----|---------|----|
| 熱鍵   | 到價提示 | 止蝕盤  | 圖表   | 訊息 | 道瓊斯即時新聞 |    |
| 市場資訊 | 期權   | 外國期貨 | 外國期權 | 外匯 | 外期倉底    | 設定 |

外國期權

交易所  合約

行使價  21 年份 9 月份

1. 選擇交易所

2. 選擇合約

3. 選擇合約年份、月份

4. 選擇行使價

5. 按【顯示】

| 認購期權 |     |     |     |     |     | 認沽期權  |    |     |     |    |     |      |
|------|-----|-----|-----|-----|-----|-------|----|-----|-----|----|-----|------|
| 成交量  | 成交價 | 買量  | 買入價 | 沽出價 | 沽量  | 行使價   | 買量 | 買入價 | 沽出價 | 沽量 | 成交價 | 成交量  |
|      |     |     |     |     |     | 27500 | 65 | 9   | 11  | 60 | 10  | 1811 |
|      |     |     |     |     |     | 27625 | 41 | 12  | 13  | 2  | 12  | 859  |
|      |     |     |     |     |     | 27750 | 58 | 20  | 21  | 2  | 21  | 2049 |
|      |     |     |     |     |     | 27875 | 22 | 40  | 43  | 9  | 41  | 1315 |
|      |     |     |     |     |     | 28000 | 4  | 82  | 83  | 2  | 80  | 4301 |
|      |     |     |     |     |     | 28125 | 43 | 145 | 155 | 22 | 150 | 989  |
|      |     |     |     |     |     | 28250 |    |     |     |    |     |      |
| 2161 | 9   | 8   | 8   | 9   | 27  | 28375 |    |     |     |    |     |      |
| 4922 | 3   | 82  | 3   | 4   | 50  | 28500 |    |     |     |    |     |      |
| 1694 | 2   | 154 | 1   | 2   | 10  | 28625 |    |     |     |    |     |      |
| 1643 | 1   | 100 | 1   | 2   | 233 | 28750 |    |     |     |    |     |      |
| 510  | 1   |     |     | 1   | 40  | 28875 |    |     |     |    |     |      |
| 613  | 1   |     |     | 1   | 243 | 29000 |    |     |     |    |     |      |
| 48   | 1   |     |     | 1   | 63  | 29125 |    |     |     |    |     |      |
|      |     |     |     |     |     | 29250 |    |     |     |    |     |      |
| 28   | 1   |     |     | 1   | 50  | 29375 |    |     |     |    |     |      |
|      |     |     |     |     |     | 29500 |    |     |     |    |     |      |
|      |     |     |     |     |     | 29625 |    |     |     |    |     |      |

\*交易所選擇

|         |          |
|---------|----------|
| CME     | 芝加哥商業交易所 |
| CME_CBT | 芝加哥商品交易所 |
| JPX     | 日本交易所    |
| SGXQ    | 新加坡交易所   |

落盤步驟

1) 點擊閣下想買賣的外國期貨期權合約的格子，例如：

|         |           |   |      |       |       |       |    |       |       |       |
|---------|-----------|---|------|-------|-------|-------|----|-------|-------|-------|
| FDAXU21 | 德國指數DAX期貨 | 9 | 2021 | 15774 | 15773 | 15775 | +7 | 15775 | 15788 | 15713 |
|---------|-----------|---|------|-------|-------|-------|----|-------|-------|-------|

2) 在系統上方會顯示相關合約的五口報價及已成交合約的資訊：

|        |              |      |      |   |        |       |      |      |      |   |  |
|--------|--------------|------|------|---|--------|-------|------|------|------|---|--|
| 合約     | ADUU21_0740P | 找    | 顯示   | Australian Dollar Options (European) - 9月-2021-認沽 |        |       |      |      |      |   |  |
| 上日收市   | 開市價          | 最高價  | 最低價  | 最新成交價   | 最新成交量  | 全日成交量 | 莊家問價 |      |      |   |  |
| 0.0194 | 0            | 0    | 0    | 0   | 0      | 0     |      |      |      |   |  |
| 買(五)   | 買(四)         | 買(三) | 買(二) | 買(一)  | 沽(一)   | 沽(二)  | 沽(三) | 沽(四) | 沽(五) | + |  |
| 0      | 0            | 0    | 0    | 0.0222  | 0.0270 | 0     | 0    | 0    | 0    | 0 |  |
| 0      | 0            | 0    | 0    | 5   | 5      | 0     | 0    | 0    | 0    | 0 |  |

提示：如五口報價均顯示為“0”，可按【莊家問價】要求莊家出價。

3) 當點擊相關合約時，入盤信息將會自動填上合約編號：

- 1. 輸入戶口號碼**: Points to the account number dropdown menu.
- 2. 輸入價格**: Points to the price input field containing "0.027".
- 3. 輸入買賣合約數量**: Points to the quantity input field containing "1".
- 4. 選擇【買入】或【沽出】**: Points to the "買入" (Buy) and "沽出" (Sell) buttons.

The interface also includes a "合約" (Contract) field with "ADUU21\_0740P", a "名稱" (Name) field, and checkboxes for "漲價點數" (Price Increase Points), "競價盤" (Competitive Bids), and "T+1".

# 18. 外期倉底

按『外期倉底』可檢視外國期貨/期權持倉狀況及結餘：

外期倉底

| 市場   | 合約   | 類型 | 月份 | 年    | 長倉 | 短倉 | 淨倉買入價 | 沽出價  | 淨價格        | P/L        |         |
|------|------|----|----|------|----|----|-------|------|------------|------------|---------|
| CBOT | YMZ7 |    | 12 | 2007 | 0  | 3  | 3     | 0.00 | 106.666666 | 106.666666 | -880.00 |

參考可動用資金

| 貨幣       | 轉下結餘      | 未實現盈虧      | 資產結餘      | 基本按金      | 維持按金      | 可用按金       |
|----------|-----------|------------|-----------|-----------|-----------|------------|
| HKD      | 58,005.00 | 0.00       | 58,005.00 | 0.00      | 0.00      | 58,005.00  |
| USD      | 2,707.50  | -3,395.00  | -687.50   | 9,393.00  | 9,018.00  | -10,080.50 |
| BASE_HKD | 79,093.18 | -26,442.98 | 52,650.20 | 73,160.20 | 70,239.40 | -20,510.00 |

\*\* 如閣下的香港期貨戶口為“P123456”，則外期戶口應填入“F123456”；  
如香港期貨戶口為“P12345”，則外期戶口應填入“F012345” \*\*

於系統右方，可按【外期】檢視外期交易狀況：

請選擇【外期】

| 合約 | 價格 | 買量 | 沽量 | 戶口 | 狀態 |
|----|----|----|----|----|----|
|    |    |    |    |    |    |

| 合約 | 成交價 | 落盤價 | 買量 | 沽量 | 戶口 |
|----|-----|-----|----|----|----|
|    |     |     |    |    |    |

## 附錄 1：簡易入盤指示及程序

| 合約        | 開市價      | 最高價      | 最低價      | 買入價   | 沽出價   | 成交價      | 成交量   | 上日收市     | 改變     | 溢價折價   |
|-----------|----------|----------|----------|-------|-------|----------|-------|----------|--------|--------|
| HSI_INDEX | 25800.03 | 25931.98 | 25708.95 |       |       | 25903.99 |       | 25745.87 | 158.12 |        |
| HHI_INDEX | 9072.72  | 9161.6   | 9044.91  |       |       | 9143.79  |       | 9057.88  | 85.91  |        |
| HSIQ1     | 25680    | 25887    | 25651    | 25858 | 25860 | 25862    | 48910 | 25683    | 179    | -42.0  |
| MHIQ1     | 25680    | 25886    | 25651    | 25860 | 25861 | 25862    | 46676 | 25683    | 179    |        |
| HSIU1     | 25602    | 25789    | 25570    | 25773 | 25776 | 25775    | 636   | 25608    | 167    | -129.0 |
| MHIU1     | 25589    | 25802    | 25570    | 25775 | 25778 | 25759    | 679   | 25608    | 151    |        |
| HTIQ1     | 6230     | 6293     | 6191     | 6253  | 6255  | 6254     | 7490  | 6224     | 30     | -1.6   |
| HTIU1     | 6246     | 6289     | 6202     | 6252  | 6256  | 6250     | 443   | 6224     | 26     | -5.0   |
| HHIQ1     | 9050     | 9157     | 9036     | 9138  | 9140  | 9140     | 25161 | 9049     | 91     | -3.8   |
| MCHQ1     | 9020     | 9156     | 9020     | 9138  | 9140  | 9139     | 3686  | 9049     | 90     |        |
| HHIU1     | 9045     | 9126     | 9014     | 9113  | 9116  | 9105     | 1078  | 9026     | 79     | -38.8  |
| MCHU1     | 9050     | 9130     | 9017     | 9113  | 9117  | 9110     | 82    | 9026     | 84     |        |

### 落盤程序

1. 選擇想要買入或沽出的合約；
2. 『合約』欄會顯示閣下所選擇的合約，或可自行選擇輸入合約代號；
3. 按『顯示』；
4. 如合約沒有顯示價格，可按『莊家問價』；
5. 按一下排價欄，右上方的入盤位置會自動填上所選擇的合約名稱、價格及數量；
6. 入盤位置
  - 在『戶口』輸入6個數字的期貨戶口號碼（如少於6位數字，請於戶口號碼前面加P或M。
  - 『價格』及『數量』可自行更改。
7. 輸入指示：【買入】/【沽出】。

## 附錄 2：簡易電腦使用守則

- 1) 於收市後或開市前重新啟動電腦-----可讓多些記憶體可以騰空出來供程式使用；
- 2) 請不時刪除臨時網絡檔案(Temporary Internet Files)-----此等檔案於瀏覽網頁時產生，若不清除，會耗用電腦資源，減慢或阻礙系統及程式運作。請於 Internet Explorer 中點擊工具，然後選網際網絡選項，後選擇刪除，再剔選 Temporary Internet File 及 Cookie，按刪除然後按確定便可；

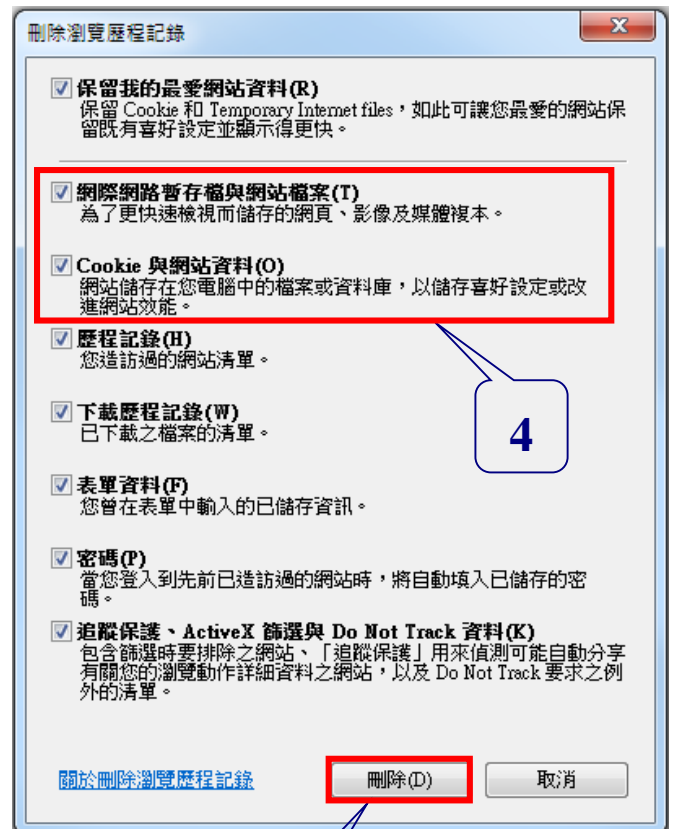
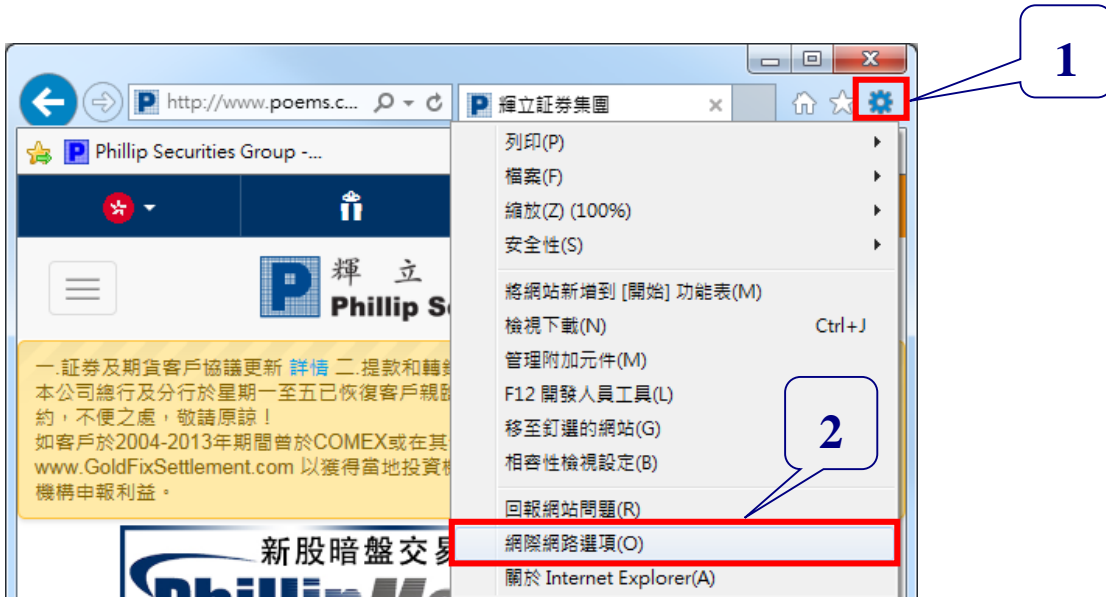

- 3) 請不要於同一電腦中開啟太多程式-----因為 FATS 程式所需的網絡資源較多，若工具列(右方)中的啟動程式過多或所開的網頁過多，會減慢系統的報價及交易運作；
- 4) 請不要於作買賣的電腦中裝置過多程式-----由於每一個程式均會在 Windows 的程式中登記，過多的程式會影響電腦的運作；
- 5) 如在 FATS 買賣後不見盤或當機-----如閣下遇上述情況，請不要重覆下盤，請即致電 2277 6661 (ATS 電子交易部) 或 2277 6667 (外國期貨部) 查詢落盤情況或取消下盤；
- 6) 玩電腦遊戲後請重新啟動-----由於電腦遊戲會佔用大部份的臨時記憶體及系統資源，即使結束該遊戲程式，仍需一段時間回復正常運作，所以若閣下曾經開啟電腦遊戲，建議重新啟動電腦，以免影響交易運作。

## 附錄 3：用戶常見問題

### 電腦最低要求

|       |   |
|-------|---|
| 電腦:   | Pentium 4 或 Compatible CPU                                  |
| 作業系統: | Windows 2000/ NT/ XP/ VISTA/ 7/ 10                          |
| 記憶體:  | 512 MB RAM (1 GB RAM recommend)                             |
| 顯示器:  | Super VGA (1024 X 768) with 16-bit colors                   |
| 網路連接: | Broadband   |
| 聲效:   | Sound card and speakers recommended                         |
| 印表機:  | Any printer supported by Windows 2000/ NT/ XP/ VISTA/ 7/ 10 |

### 登入篇

- Q: 為何在輸入登入名稱及密碼後，畫面卻顯示【登入名稱或密碼輸入錯誤，請檢查鍵盤上的 'Caps Lock' (A 燈) 是否亮著。如正亮著，請再按 'Caps Lock' 取消它，重新輸入】？
- A: 密碼或登入名稱輸入錯誤，請檢查一下鍵盤上的“Caps Lock”是否亮著，如正亮著，請再按 Caps Lock 取消它，並完全依照(包括大小寫)我們提供的用戶名稱及系統密碼登入系統。
- Q: 若我三次嘗試登入都不成功，為何畫面會顯示【登入名稱或密碼輸入錯誤超過之三次，期貨易戶口已被凍結！請致電 2277 6661 查詢】的字句？
- A: 為了保安理由，在客戶錯誤輸入 3 次密碼後系統將自動暫停該戶口期貨易的運作，閣下可致電 ATS 客戶服務熱線 2277 6661 查詢。
- Q: 若電腦突然終止運作(當機)，為何再次登入時，畫面卻顯示【ATS 戶口不能重複登入，請致電 2277 6661 查詢】？
- A: 如若閣下電腦突然終止運作(當機)，我們的伺服器會因為未收到關閉系統的指示，而導致雙重登入，閣下可致電 ATS 客戶服務熱線 2277 6661 解除重複登入。

### 操作篇

- Q: 進入 FATS 系統後只顯示部份畫面，並未能顯示全部畫面。
- A: FATS 最適合的螢幕區域設定為 1024x768 像素。  
閣下可點擊左下角的【開始】→【設定】→【控制台】，在【控制台】內選擇【調整螢幕解析度】，把【解析度】的指標調至 1024x768，最後按【套用】及【確定】。
- Q: 為何選定合約和價格後仍無法進行交易？
- A: 請閣下留意是否忘記輸入或錯誤輸入您的戶口號碼。客戶可點選在【入盤】中【戶口】空白格右邊的【找】，然後點選自己的戶口，並按【確定】，再嘗試進行交易。

Q: 為何不能顯示自己的持倉及戶口結餘？

A: 請在系統左下方，於【戶口】的空白格右邊按【找】，然後點選自己的戶口，並按【確定】。然後再按【找】右邊的【顯示】，便會顯示戶口持倉。若閣下想查詢自己的結餘，請按參考可動用資金旁邊的【顯示】。

Q: 為何在使用途中畫面突然顯示【你的網絡連線不穩定，請檢查網絡連線及重新啟動系統】？

A: 因為閣下的系統連線並不穩定，請立即停止交易，關閉系統並重新登入。

Q: 為何電腦會顯示【連線錯誤】？

A: 閣下的電腦系統並未能連接到我們的伺服器，請檢查閣下的連線狀態。

Q: 為什麼我在 9:13am 或 12:57pm 發出買賣或取消指令不能成功？

A: 根據期交所規定，開市前的 4 分鐘(9:11am~9:15am; 12:56pm~1:00pm)並不會接受指令，若閣下想於開市前發出買賣或取消指令，請於下列時段內發出：8:45am~9:11am; 12:30pm~12:56pm。

Q: 為何倉底所顯示的損益點數與參考可動用資金中的帳面損益有出入？

A: 因為倉底所顯示的點數是閣下買入(或賣出)合約的平均成交價位，我們是以四捨五入的方法計算，所以與實際的賺蝕會有輕微出入。閣下可以把損益的點數視為參考用途，而參考可動用資金中的帳面損益才是準確的賺蝕記錄。

Q: 我在內地能否繼續使期貨易 FATS 系統進行期貨買賣？

A: 只要符合上述的電腦最低要求，FATS 系統可在任何地方使用。

Q: FATS 畫面佔了整個電腦畫面，是否以把整個畫面面積縮小？

A: FATS 的畫面只可以局部縮小，而不能整體縮小。閣下可以把滑鼠移至系統畫面邊緣，然後按往拖曳便可把畫面面積縮小，但縮小窗口會使某些資訊從主畫面隱藏。

Q: 我想發出一個平倉的指令，但是為何指令是放在【等待處理】等待批核而不是放在【已掛牌】的地方？

A: 因為閣下期貨戶口的按金可能不足，而本公司盤房方面的職員需要人手批核該買沽盤。

多謝使用 FATS 系統服務